

Versió plànol: V00 | Fíler: 13a, designació mobiliari fix.dwg | 24/04/2024

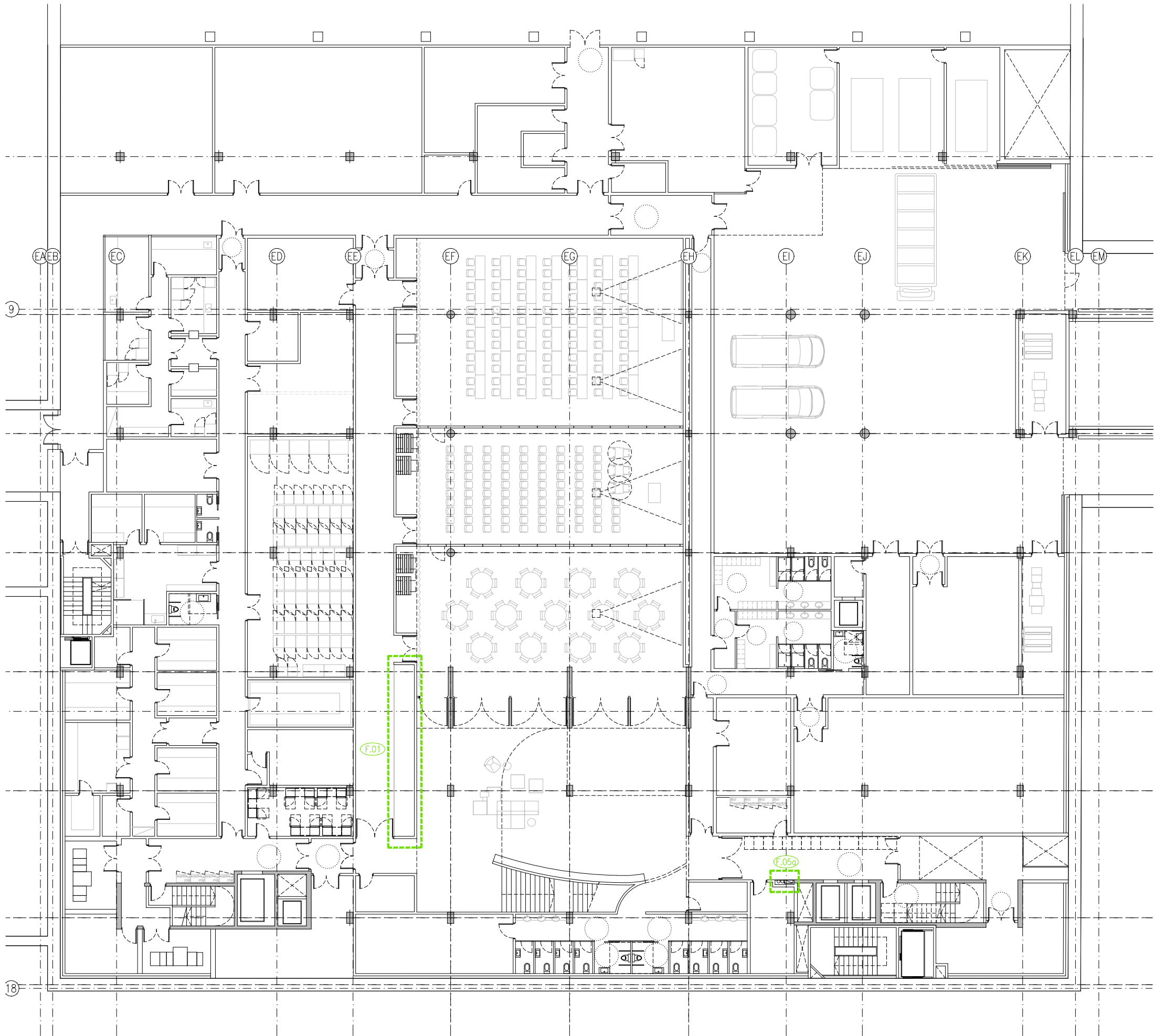

LLEGGENDA	
MOBILIARI FIX	
(F.01)	MOBILIARI PASSADÍS SALES POLIVALENTS
(F.02)	MOBILIARI LABORATORI DE DEMOSTRACIÓ
(F.03)	MOBILIARI RECEPCIÓ IBE
(F.04)	MOBILIARI RECEPCIÓ UPF
(F.05a)	MOBILIARI BIE PLANTA SOTERRANI
(F.05b)	MOBILIARI BIE TIPUS
(F.05c)	MOBILIARI BIE RECEPCIÓ UPF
(F.06)	MOBILIARI COWORKING
(F.07)	MOBILIARI CAFETERIA
(F.08)	MOBILIARI HALL IBE
(F.09)	MOBILIARI OFFICE PLANTA PRIMERA
(F.10)	MOBILIARI OFFICE SEGONA
(F.11)	MOBILIARI OFFICE TERCERA
(F.12)	MOBILIARI OFFICE QUARTA
(F.13)	MOBILIARI CONTADORS
(F.14)	MOBILIARI OFFICE PLANTA CINQUENA
(F.15)	MOBILIARI SALA DE JUNTES BOARDROOM
(F.16)	MOBILIARI DIRECCIÓ DIRECTOR
(F.17)	MOBILIARI PASSADÍS PLANTA CINQUENA

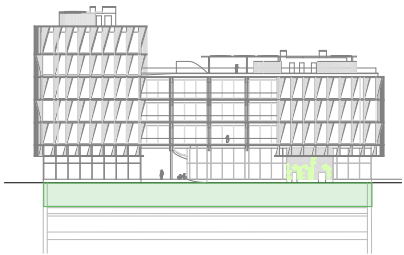

Versió plànol: V00 | Fíler: 13a, designació mobiliari fix.dwg | 24/04/2024

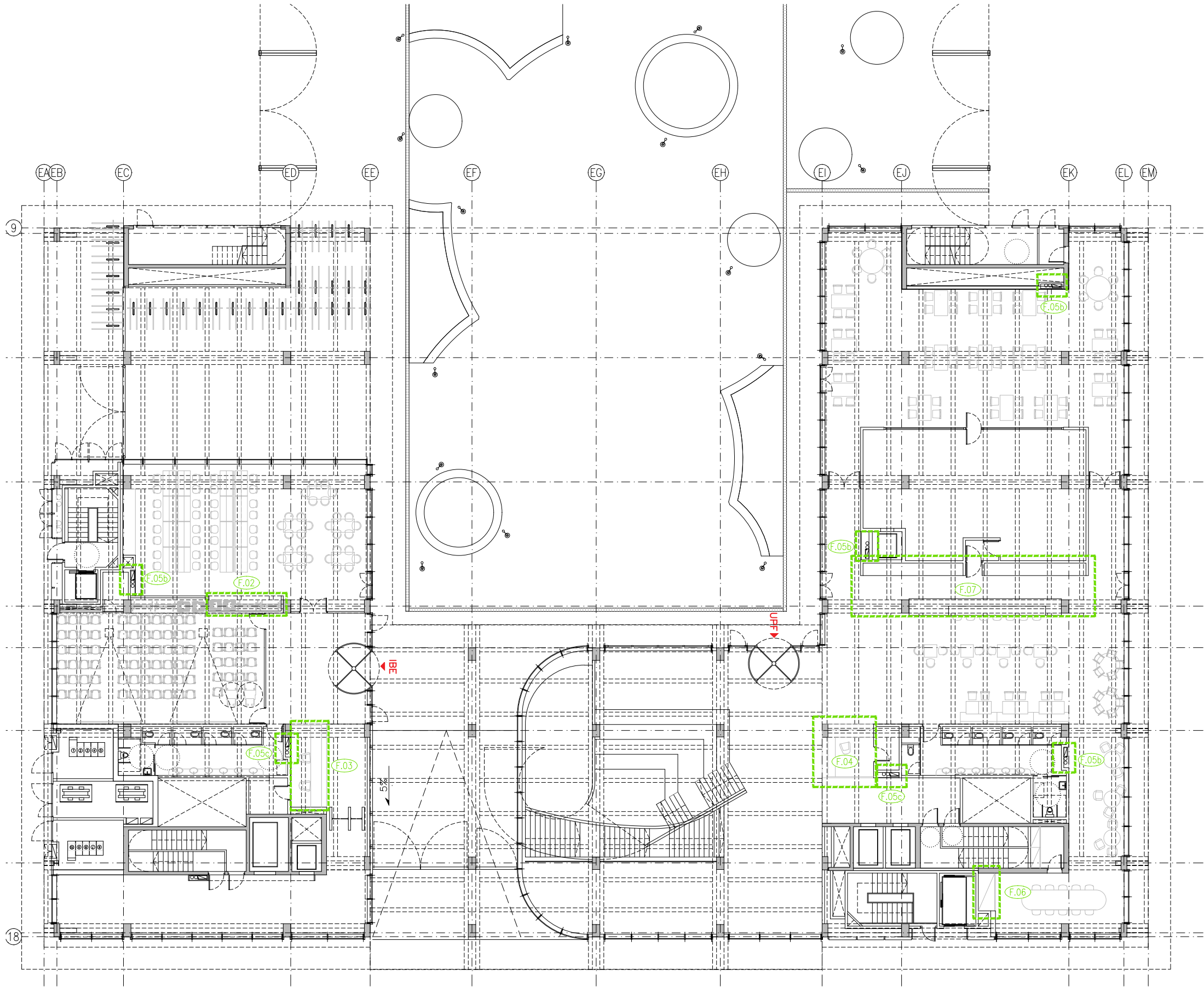

LLEENDA	
MOBILIARI FIX	
F.01	MOBILIARI PASSADÍS SALES POLIVALENTS
F.02	MOBILIARI LABORATORI DE DEMOSTRACIÓ
F.03	MOBILIARI RECEPCIÓ IBE
F.04	MOBILIARI RECEPCIÓ UPF
F.05a	MOBILIARI BIE PLANTA SOTERRANI
F.05b	MOBILIARI BIE TIPUS
F.05c	MOBILIARI BIE RECEPCIÓ UPF
F.06	MOBILIARI COWORKING
F.07	MOBILIARI CAFETERIA
F.08	MOBILIARI HALL IBE
F.09	MOBILIARI OFFICE PLANTA PRIMERA
F.10	MOBILIARI OFFICE SEGONA
F.11	MOBILIARI OFFICE TERCERA
F.12	MOBILIARI OFFICE QUARTA
F.13	MOBILIARI CONTADORS
F.14	MOBILIARI OFFICE PLANTA CINQUENA
F.15	MOBILIARI SALA DE JUNTES BOARDROOM
F.16	MOBILIARI DIRECCIÓ DIRECTOR
F.17	MOBILIARI PASSADÍS PLANTA CINQUENA

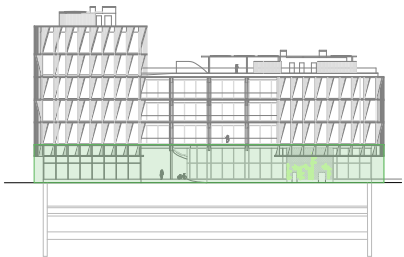

Versió plànol: 100 | Fíler: 13a, designació mobiliari fix.dwg | 24/04/2024

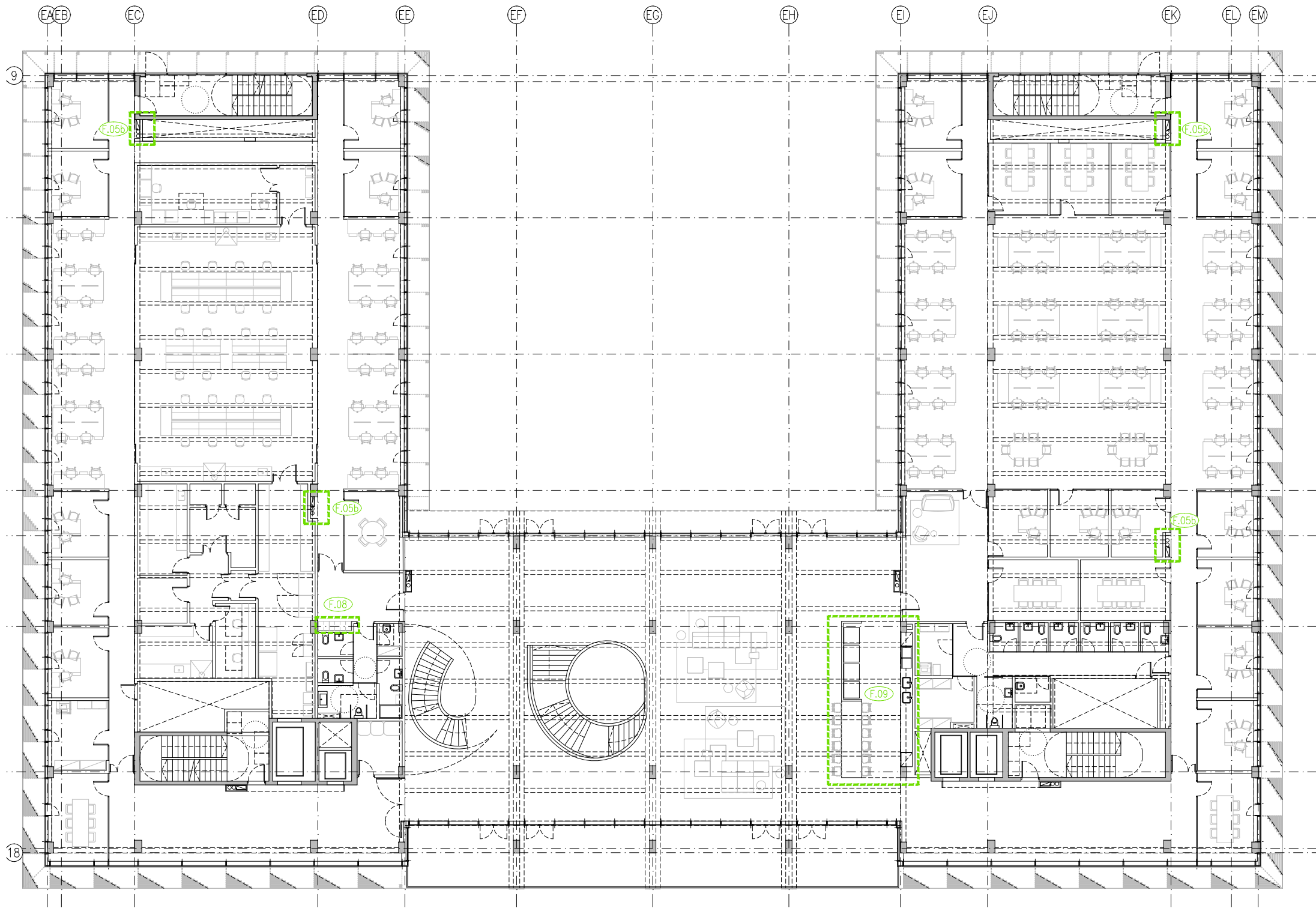

LLEENDA	
MOBILIARI FIX	
(F.01)	MOBILIARI PASSADÍS SALES POLIVALENTS
(F.02)	MOBILIARI LABORATORI DE DEMOSTRACIÓ
(F.03)	MOBILIARI RECEPCIÓ IBE
(F.04)	MOBILIARI RECEPCIÓ UPF
(F.05a)	MOBILIARI BIE PLANTA SOTERRANI
(F.05b)	MOBILIARI BIE TIPUS
(F.05c)	MOBILIARI BIE RECEPCIÓ UPF
(F.06)	MOBILIARI COWORKING
(F.07)	MOBILIARI CAFETERIA
(F.08)	MOBILIARI HALL IBE
(F.09)	MOBILIARI OFFICE PLANTA PRIMERA
(F.10)	MOBILIARI OFFICE SEGONA
(F.11)	MOBILIARI OFFICE TERCERA
(F.12)	MOBILIARI OFFICE QUARTA
(F.13)	MOBILIARI CONTADORS
(F.14)	MOBILIARI OFFICE PLANTA CINQUENA
(F.15)	MOBILIARI SALA DE JUNTES BOARDROOM
(F.16)	MOBILIARI DIRECCIÓ DIRECTOR
(F.17)	MOBILIARI PASSADÍS PLANTA CINQUENA





Versió plànol: V00 | Fíler: 13a, designació mobiliari fix.dwg | 24/04/2024

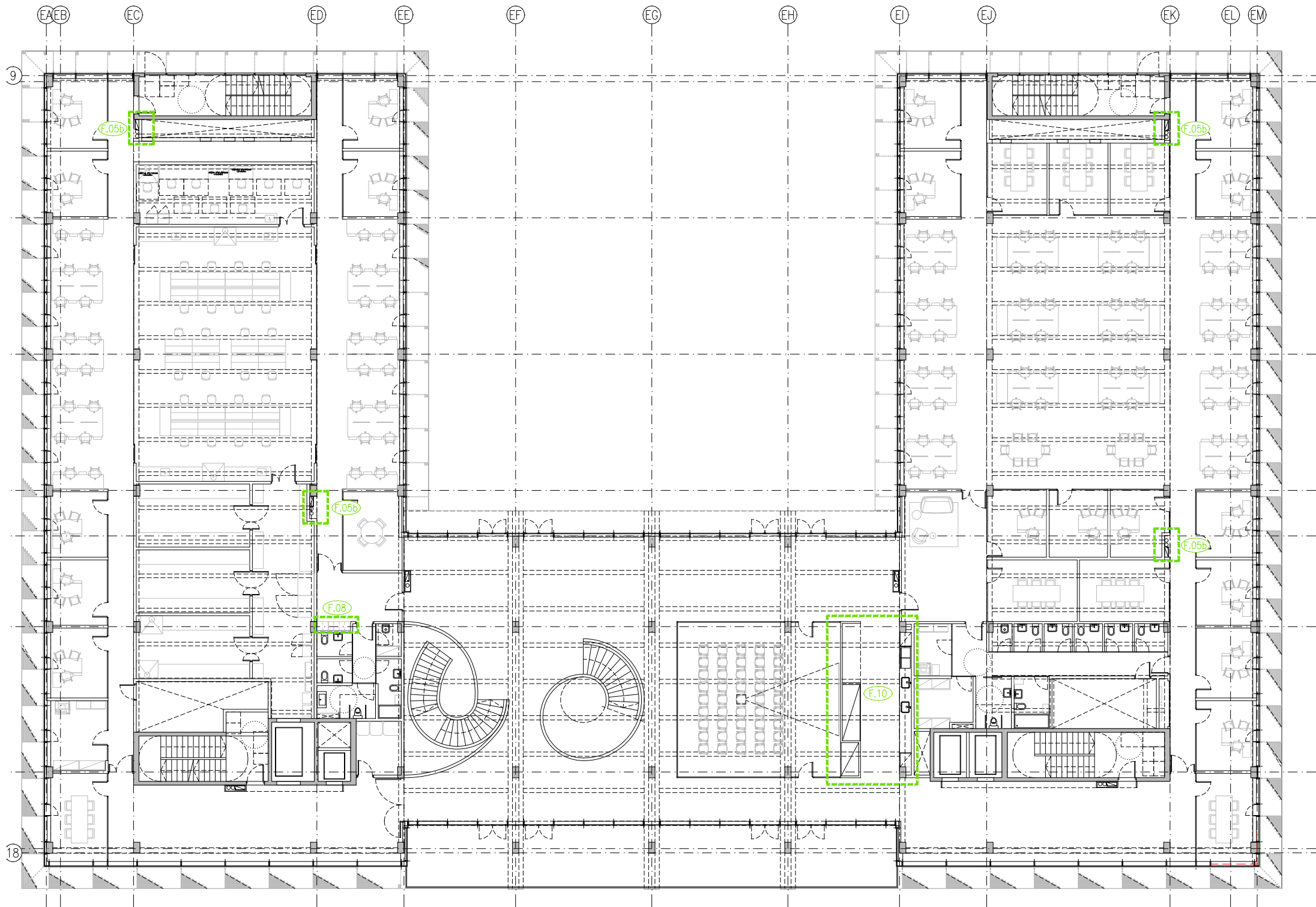

LLEGGENDA	
MOBILIARI FIX	
F.01	MOBILIARI PASSADÍS SALES POLIVALENTS
F.02	MOBILIARI LABORATORI DE DEMOSTRACIÓ
F.03	MOBILIARI RECEPCIÓ IBE
F.04	MOBILIARI RECEPCIÓ UPF
F.05a	MOBILIARI BIE PLANTA SOTERRANI
F.05b	MOBILIARI BIE TIPUS
F.05c	MOBILIARI BIE RECEPCIÓ UPF
F.06	MOBILIARI COWORKING
F.07	MOBILIARI CAFETERIA
F.08	MOBILIARI HALL IBE
F.09	MOBILIARI OFFICE PLANTA PRIMERA
F.10	MOBILIARI OFFICE SEGONA
F.11	MOBILIARI OFFICE TERCERA
F.12	MOBILIARI OFFICE QUARTA
F.13	MOBILIARI CONTADORS
F.14	MOBILIARI OFFICE PLANTA CINQUENA
F.15	MOBILIARI SALA DE JUNTES BOARDROOM
F.16	MOBILIARI DIRECCIÓ DIRECTOR
F.17	MOBILIARI PASSADÍS PLANTA CINQUENA

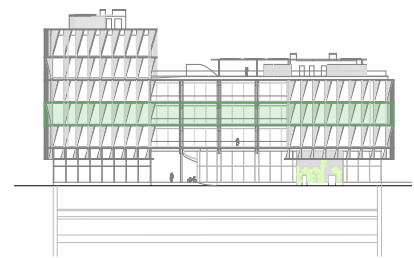



Versió plànol: 100 | F1ber: 13a, designació mobiliari fix.dwg | 24/04/2024

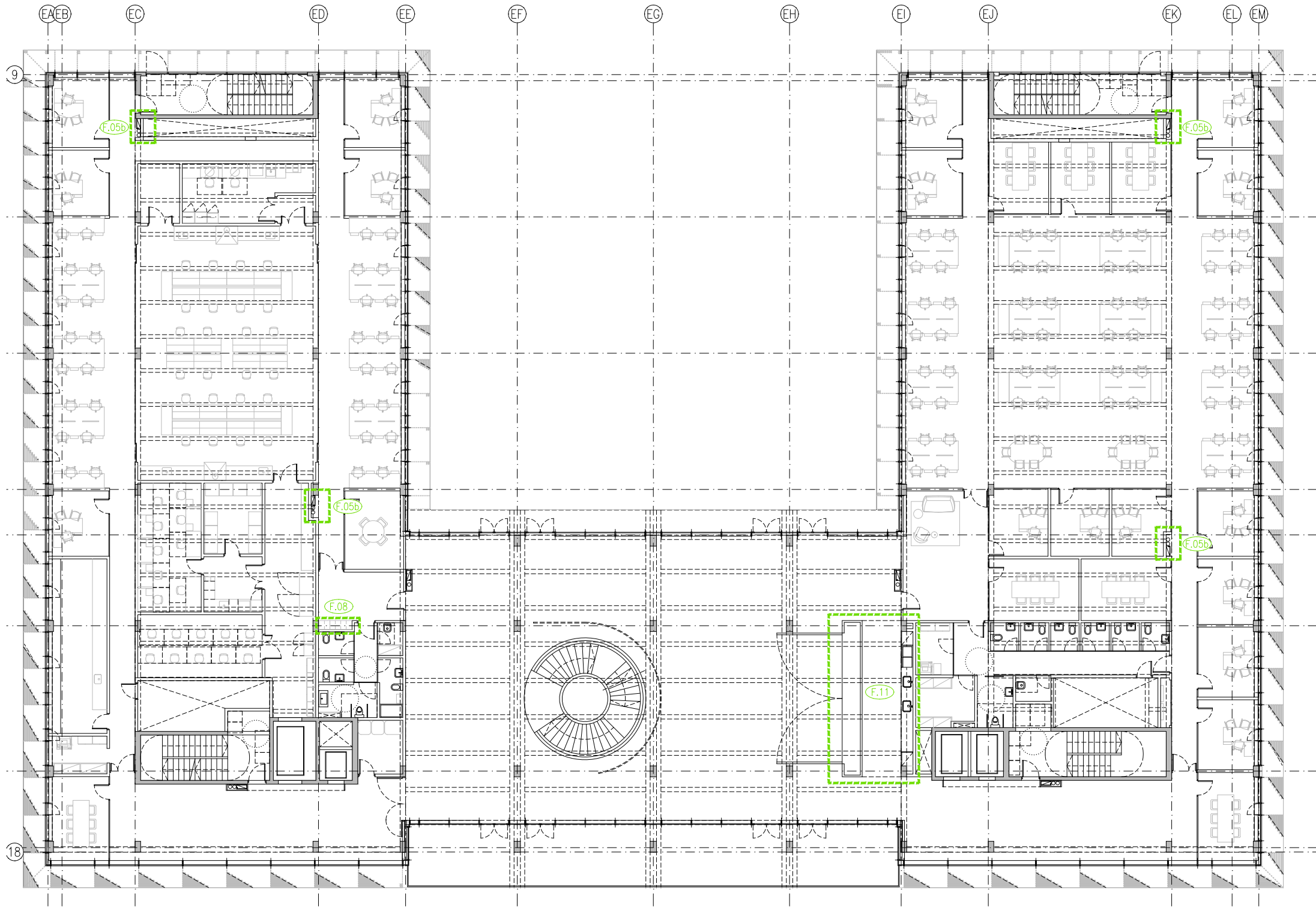

LLEGGENDA	
MOBILIARI FIX	
(F.01)	MOBILIARI PASSADÍS SALES POLIVALENTS
(F.02)	MOBILIARI LABORATORI DE DEMOSTRACIÓ
(F.03)	MOBILIARI RECEPCIÓ IBE
(F.04)	MOBILIARI RECEPCIÓ UPF
(F.05a)	MOBILIARI BIE PLANTA SOTERRANI
(F.05b)	MOBILIARI BIE TIPUS
(F.05c)	MOBILIARI BIE RECEPCIÓ UPF
(F.06)	MOBILIARI COWORKING
(F.07)	MOBILIARI CAFETERIA
(F.08)	MOBILIARI HALL IBE
(F.09)	MOBILIARI OFFICE PLANTA PRIMERA
(F.10)	MOBILIARI OFFICE SEGONA
(F.11)	MOBILIARI OFFICE TERCERA
(F.12)	MOBILIARI OFFICE QUARTA
(F.13)	MOBILIARI CONTADORS
(F.14)	MOBILIARI OFFICE PLANTA CINQUENA
(F.15)	MOBILIARI SALA DE JUNTES BOARDROOM
(F.16)	MOBILIARI DIRECCIÓ DIRECTOR
(F.17)	MOBILIARI PASSADÍS PLANTA CINQUENA

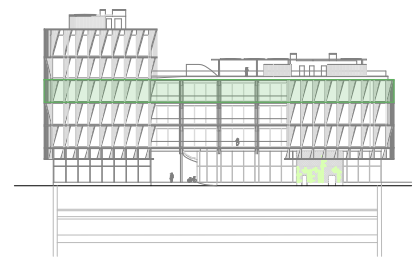

Versió plànol: V00 | Fíler: 13a, designació mobiliari fix.dwg | 24/04/2024

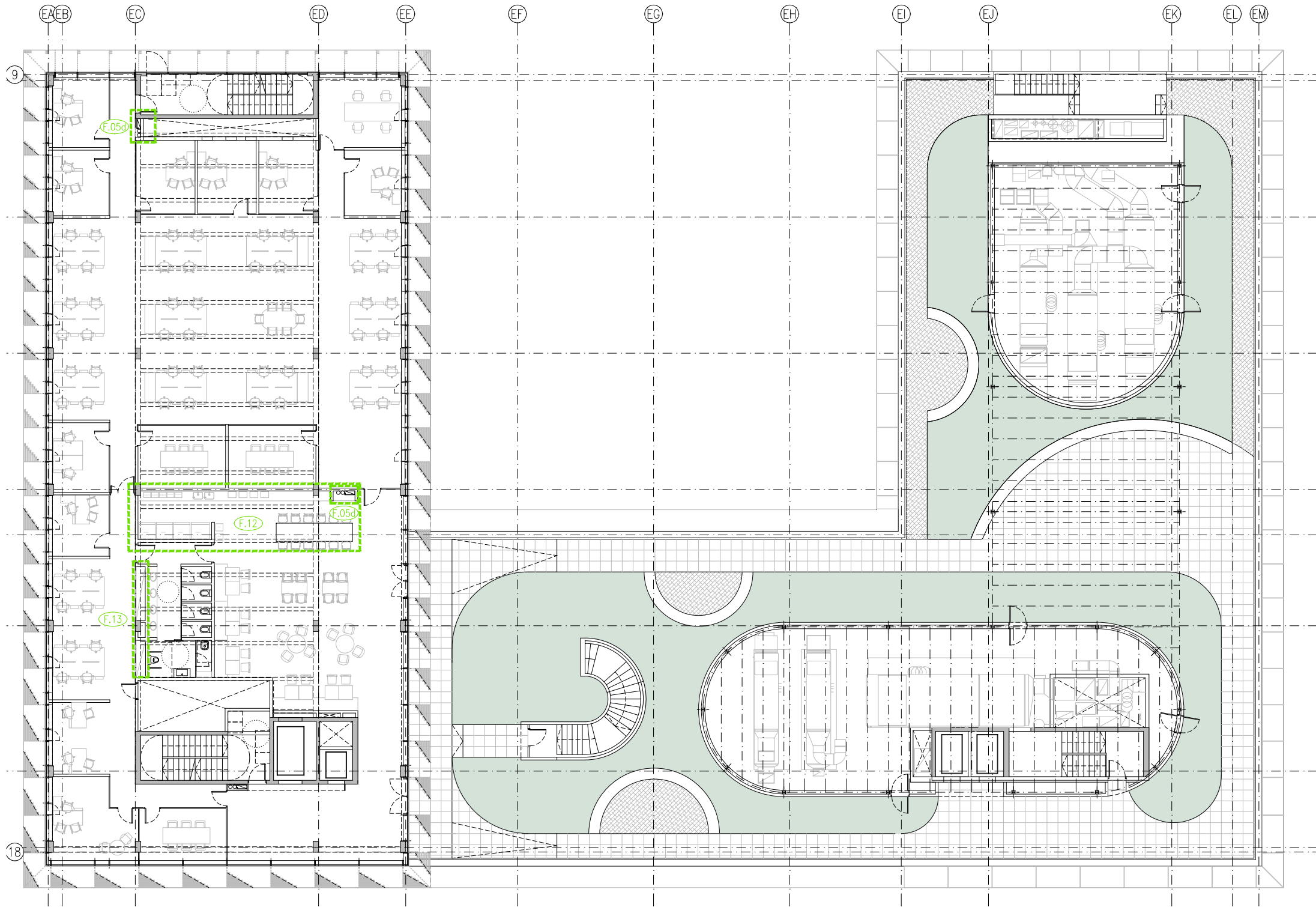

LLEENDA	
MOBILIARI FIX	
F.01	MOBILIARI PASSADÍS SALES POLIVALENTS
F.02	MOBILIARI LABORATORI DE DEMOSTRACIÓ
F.03	MOBILIARI RECEPCIÓ IBE
F.04	MOBILIARI RECEPCIÓ UPF
F.05a	MOBILIARI BIE PLANTA SOTERRANI
F.05b	MOBILIARI BIE TIPUS
F.05c	MOBILIARI BIE RECEPCIÓ UPF
F.06	MOBILIARI COWORKING
F.07	MOBILIARI CAFETERIA
F.08	MOBILIARI HALL IBE
F.09	MOBILIARI OFFICE PLANTA PRIMERA
F.10	MOBILIARI OFFICE SEGONA
F.11	MOBILIARI OFFICE TERCERA
F.12	MOBILIARI OFFICE QUARTA
F.13	MOBILIARI CONTADORS
F.14	MOBILIARI OFFICE PLANTA CINQUENA
F.15	MOBILIARI SALA DE JUNTES BOARDROOM
F.16	MOBILIARI DIRECCIÓ DIRECTOR
F.17	MOBILIARI PASSADÍS PLANTA CINQUENA



Versió plànol: V00 | Fíler: 13a, designació mobiliari fix.dwg | 24/04/2024

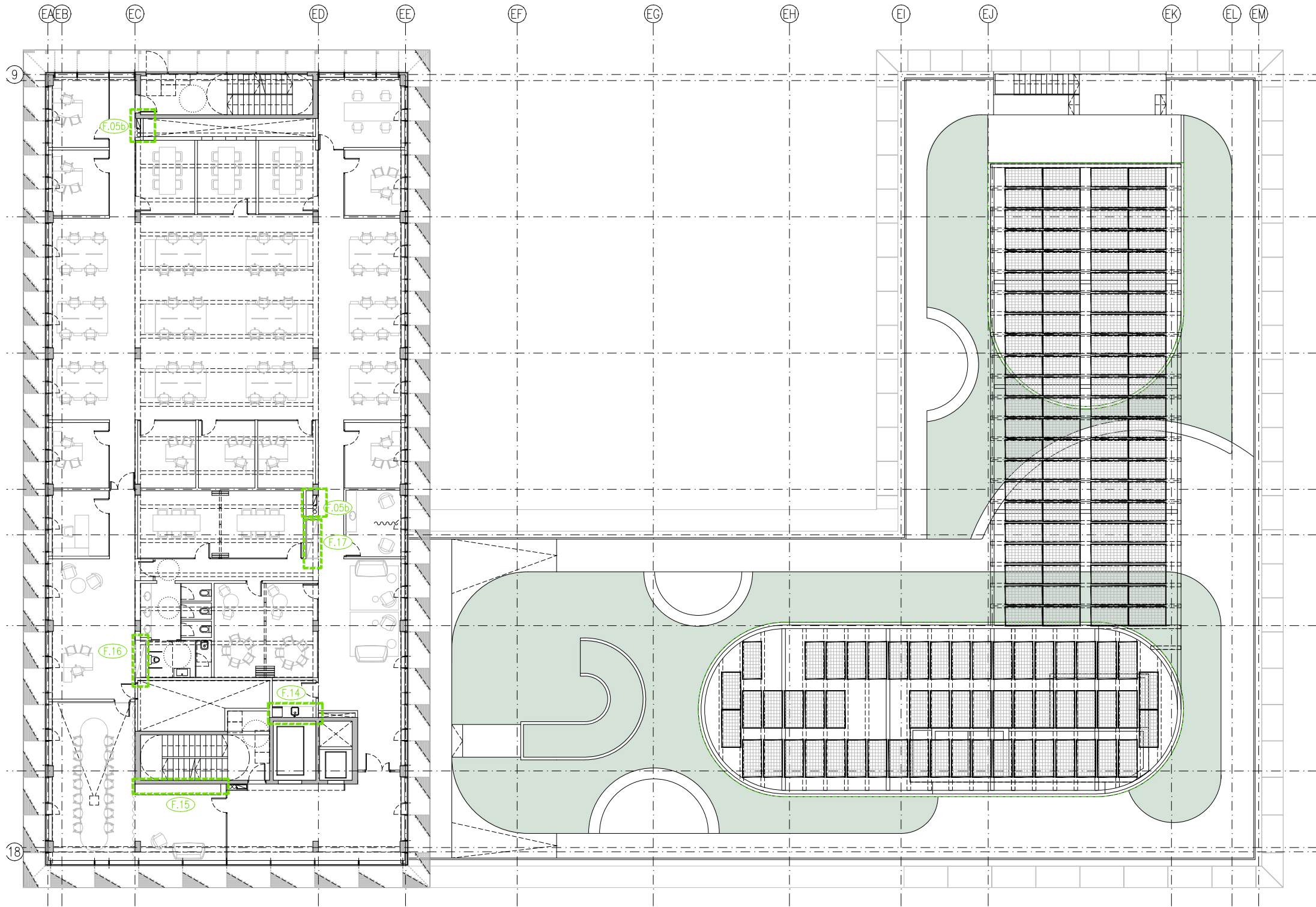

LLEENDA	
MOBILIARI FIX	
(F.01)	MOBILIARI PASSADÍS SALES POLIVALENTS
(F.02)	MOBILIARI LABORATORI DE DEMOSTRACIÓ
(F.03)	MOBILIARI RECEPCIÓ IBE
(F.04)	MOBILIARI RECEPCIÓ UPF
(F.05a)	MOBILIARI BIE PLANTA SOTERRANI
(F.05b)	MOBILIARI BIE TIPUS
(F.05c)	MOBILIARI BIE RECEPCIÓ UPF
(F.06)	MOBILIARI COWORKING
(F.07)	MOBILIARI CAFETERIA
(F.08)	MOBILIARI HALL IBE
(F.09)	MOBILIARI OFFICE PLANTA PRIMERA
(F.10)	MOBILIARI OFFICE SEGONA
(F.11)	MOBILIARI OFFICE TERCERA
(F.12)	MOBILIARI OFFICE QUARTA
(F.13)	MOBILIARI CONTADORS
(F.14)	MOBILIARI OFFICE PLANTA CINQUENA
(F.15)	MOBILIARI SALA DE JUNTES BOARDROOM
(F.16)	MOBILIARI DIRECCIÓ DIRECTOR
(F.17)	MOBILIARI PASSADÍS PLANTA CINQUENA





F 01	1
DESCRIPCIÓ	MOBILIARI PASSADÍS SALES POLIVALENTS
AMPLE	1081 cm
ALT	250 cm
MATERIAL	DUES CARES DE HPL 8 mm AMB MARC INTERIOR DE DM O FUSTA DE PI IGNÍFUG
COMPOSICIÓ	DOTZE FULLES PIVOTANTS 90cm – GRUIX 40mm
ACABAT	HPL color blanc a definir per D.F.
TIRADOR	SI – A DEFINIR
FERRATGE	PIVOTANTS – ACER INOX.
CLAU	SI
COMPORTAMENT AL FOC	Bs2d0

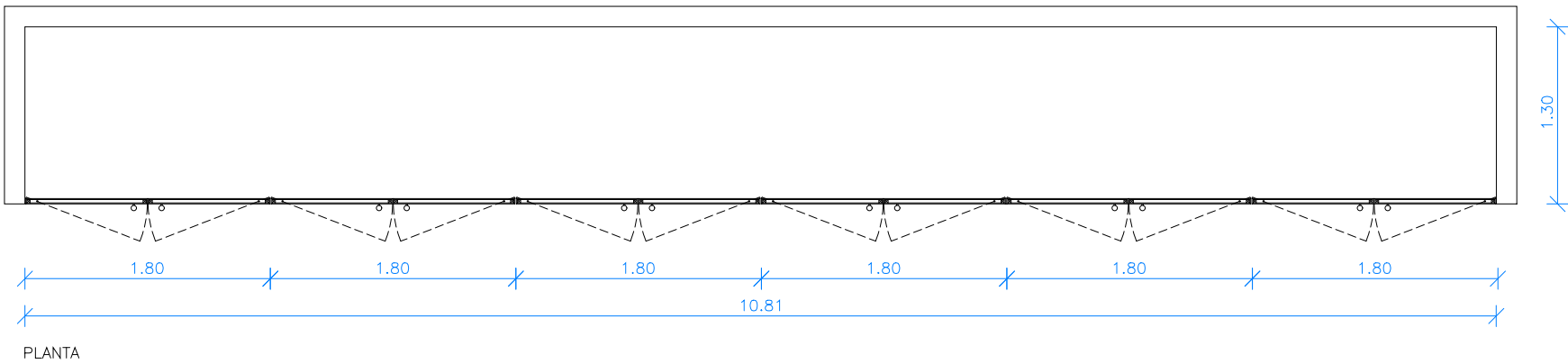
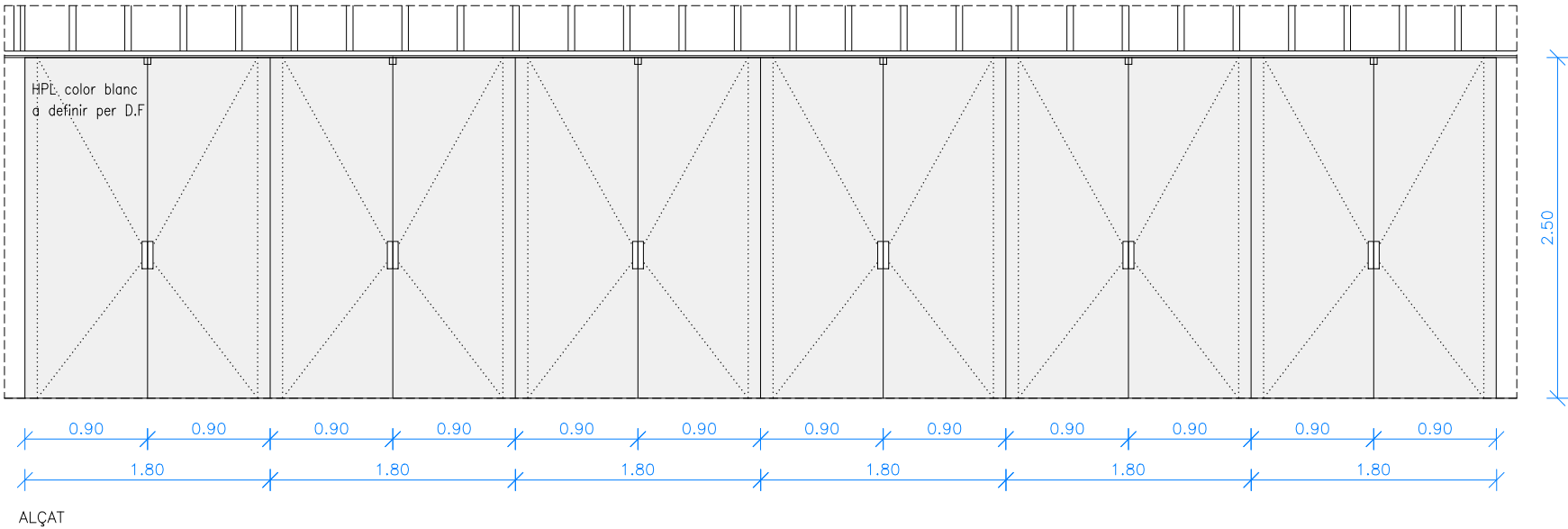

Versió plànol: 100 | Fitxer: 13b\_mobiliari\_fix.dwg | 24/04/2024

Versió plànol: V00 | Fitxer: [13b\_mobiliari\_fix.dwg] 24/04/2024

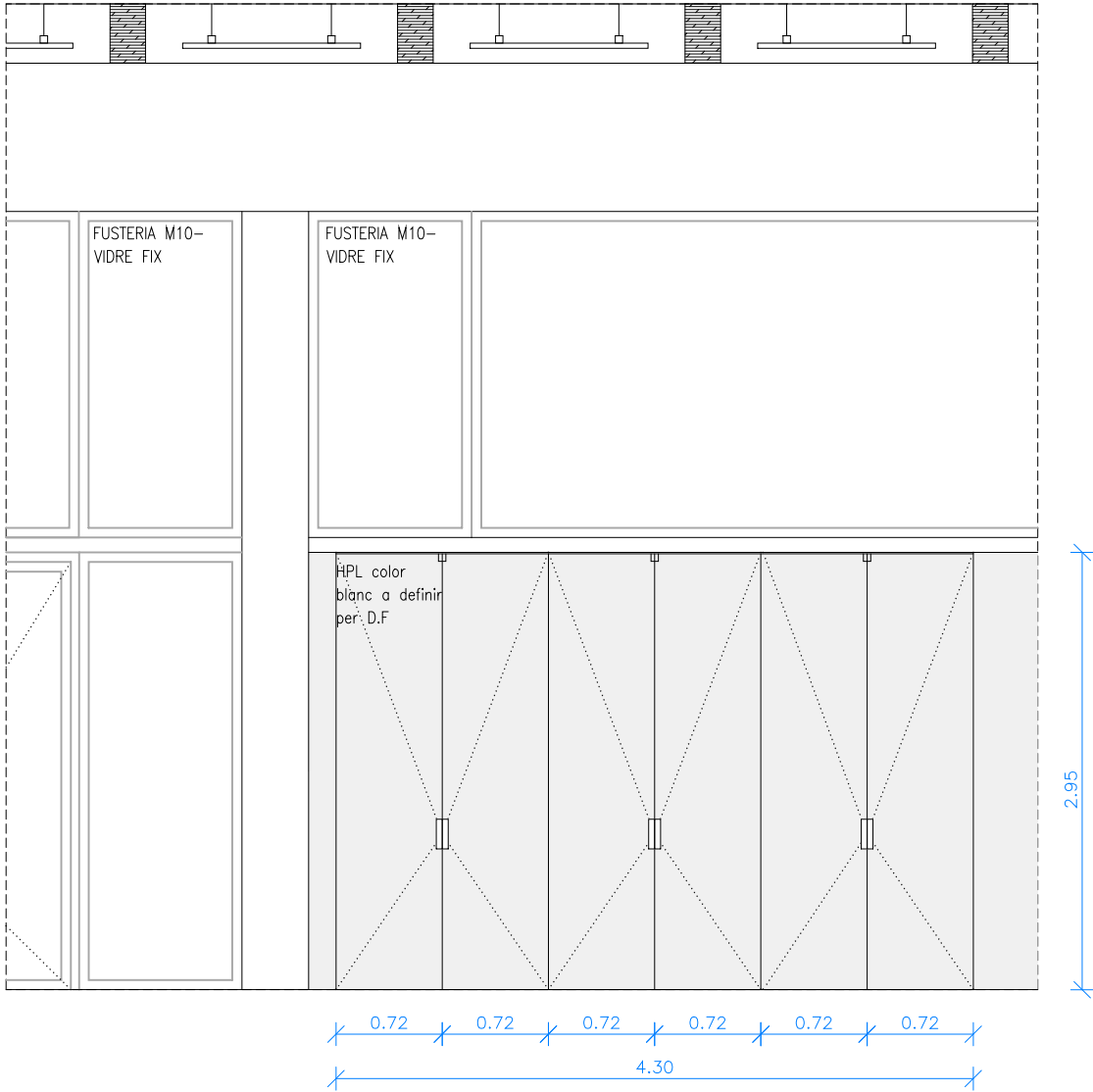

ALÇAT

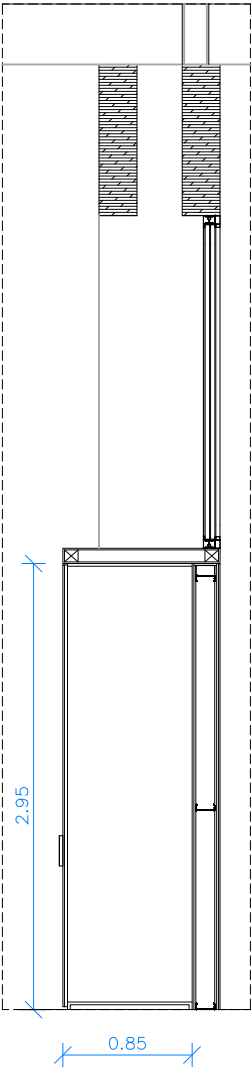

SECCIÓ

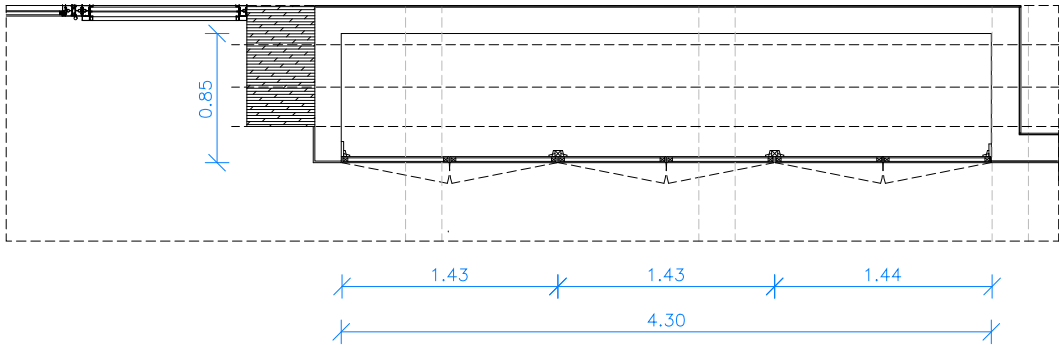

PLANTA

F 02	1
DESCRIPCIÓ	MOBILIARI LABORATORI DE DEMOSTRACIÓ
AMPLE	430 cm
ALT	295 cm
MATERIAL	DUES CARES DE HPL 8 mm AMB MARC INTERIOR DE DM O FUSTA DE PI IGNÍFUG
COMPOSICIÓ	SIS FULLES BATENTS 72 cm – GRUIX 40mm
ACABAT	HPL color blanc a definir per D.F.
TIRADOR	SI – A DEFINIR
FERRATGE	PIVOTANTS – ACER INOX.
CLAU	SI
COMPORTAMENT AL FOC	Bs2d0

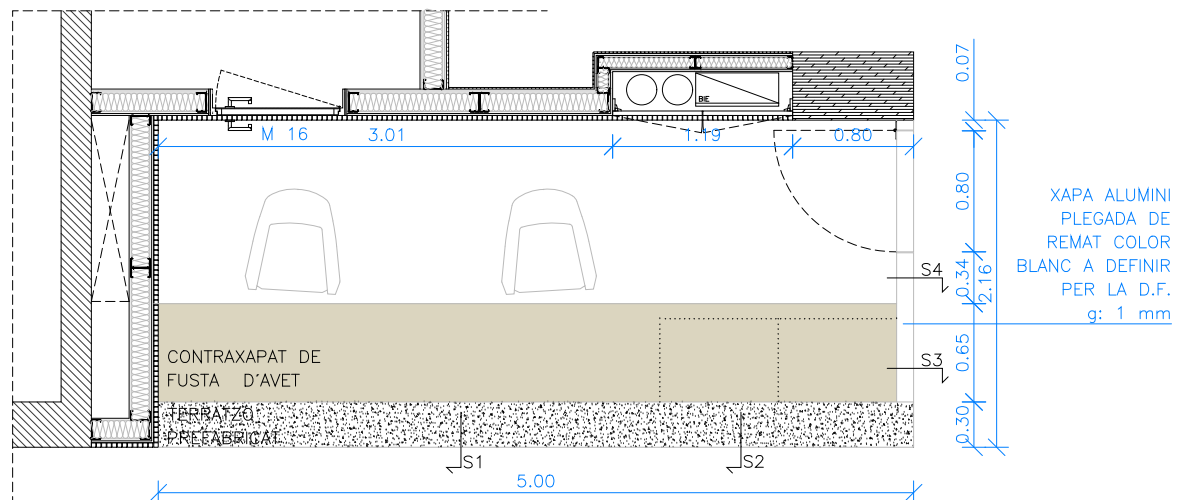

PLANTA P1

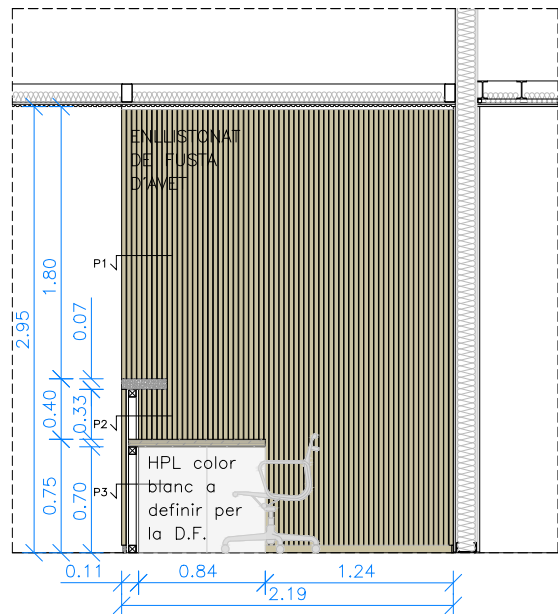

SECCIÒ S1

F 03	1
DESCRIPCIÓ	MOBILIARI RECEPCIÓ IBE
MATERIAL	TAULELL SUPERIOR DE TERRATZO PREFABRICAT GRUIX: 70 mm  TAULELL RECEPCIÓ CONTRAXAPAT DE FUSTA D'AVET. ACABAT ENVERNISSAT A L' AIGUA MATE GRUIX: 50mm  ARMARI BUC DE TAULER DE VIRUTA DE FUSTA 16mm, ACABAT AMB HPL 2mm A L'INTERIOR. QUATRE PORTES AMB HPL g: 16 mm + FRONTISSES TIPUS CUINA PER PORTA, VISTES PER L'INTERIOR D'ACER INOX. DOS PRESTATGES GRUIX 16 mm  PORTA BATENT D'ACCÉS A RECPECIÓ SUBESTRUCTURA DE TUBULARS D'ACER 50x50 mm GALVANIZAT FOLRAT AMB ENLLISTONAT DE FUSTA D'AVET 30x30 mm GRUIX: 80 mm; AMPLE 800 mm.
COMPORTAMENT AL FOC	Bs2d0

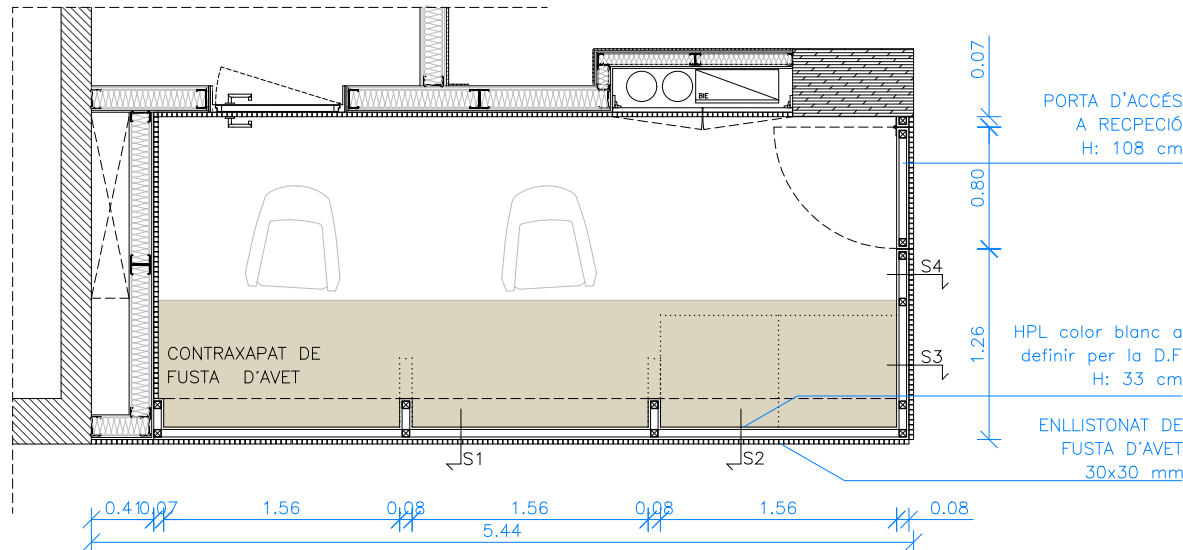

PLANTA P2

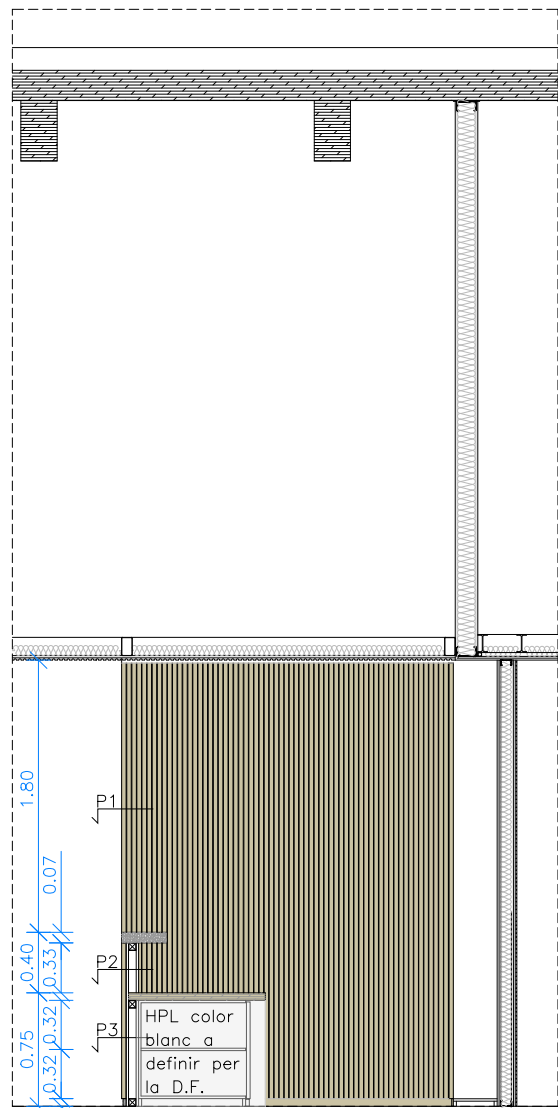

SECCIÒ S2

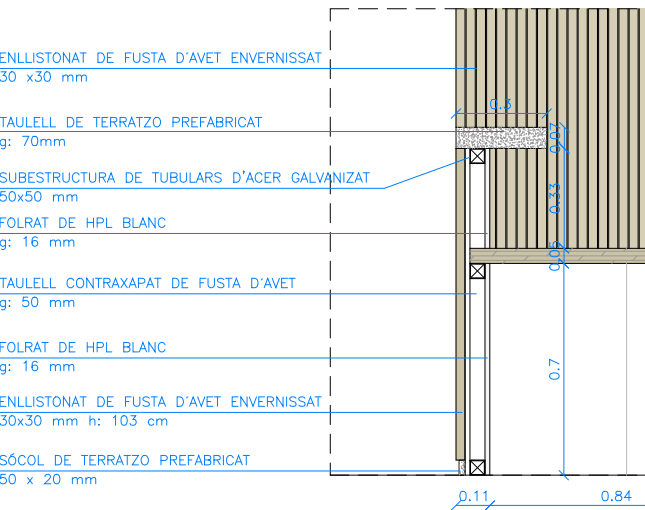

DETALL RECEPCIÓ IBE 1/25

Versió plànol: 100 | Fitxer: 13b\_mobiliari\_fixa.dwg | 24/04/2024



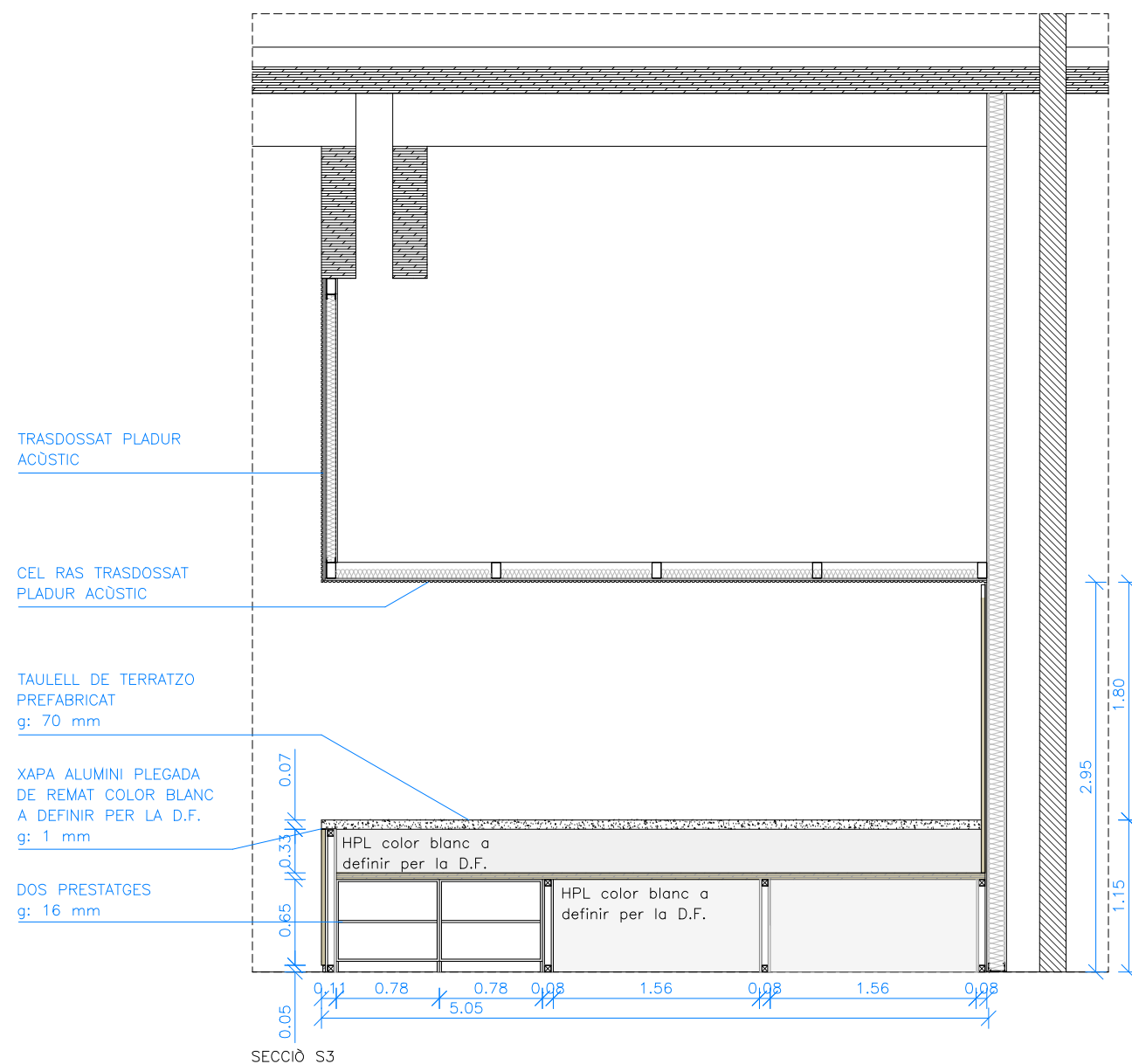

SECCIÒ S3

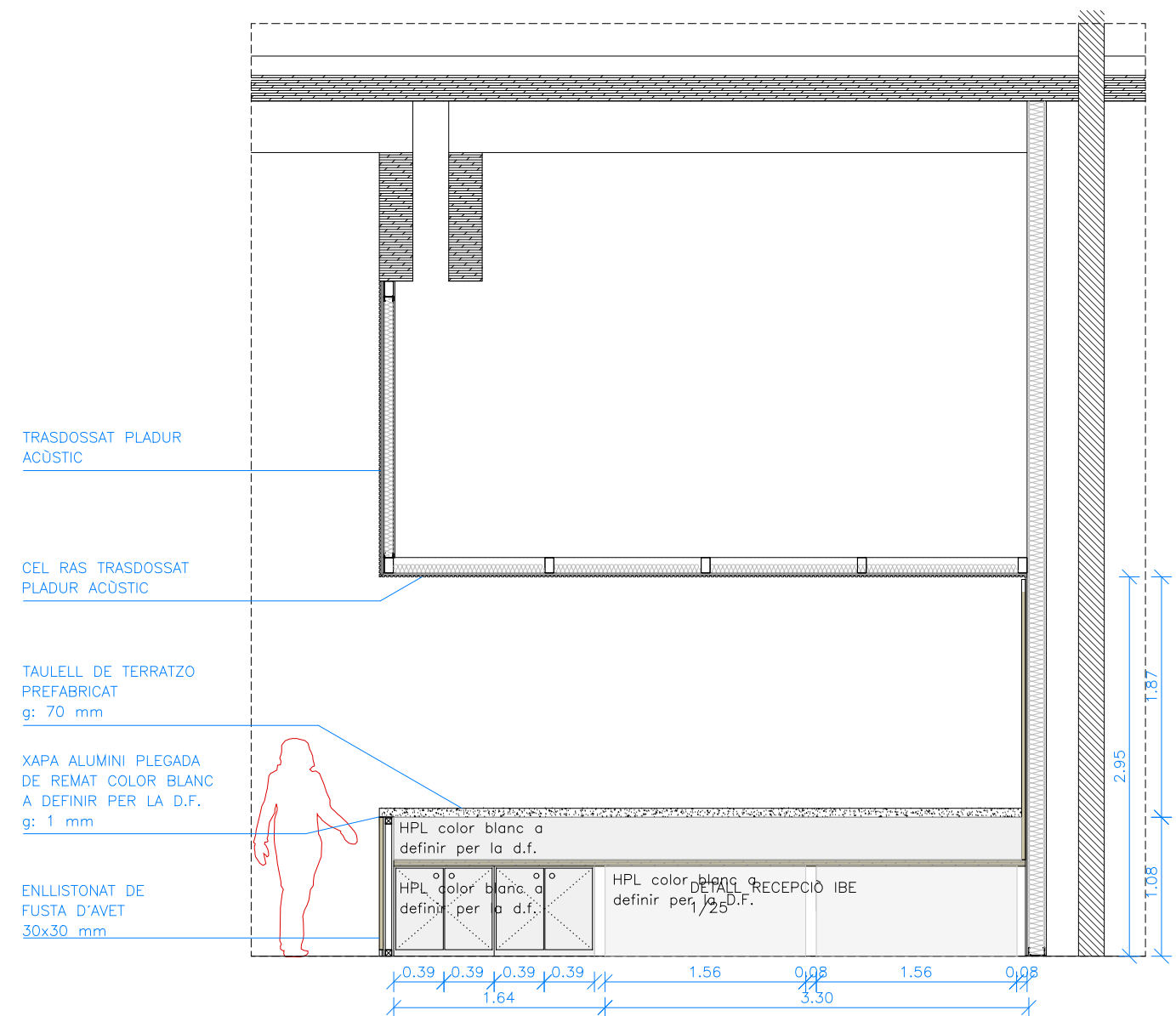

SECCIÒ S4

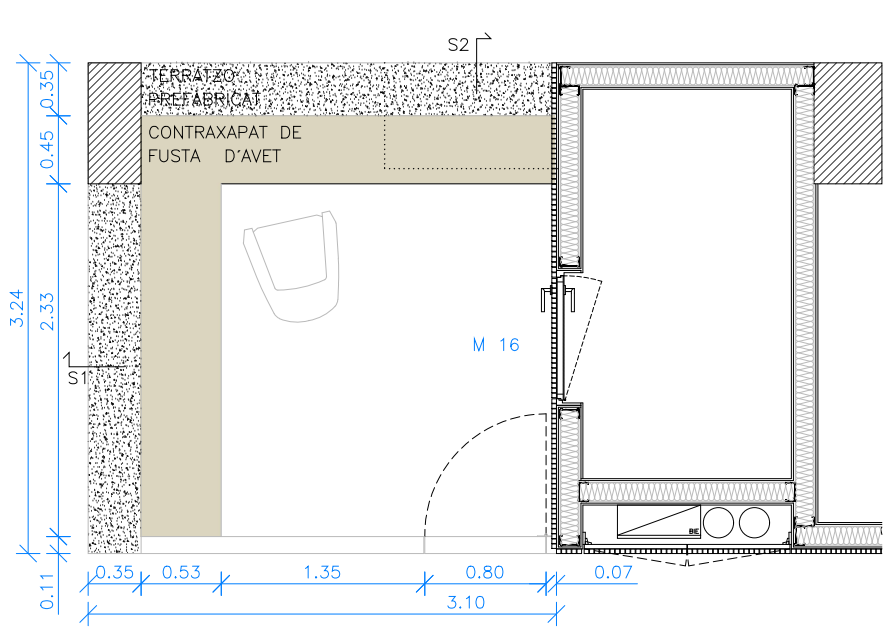

PLANTA P1

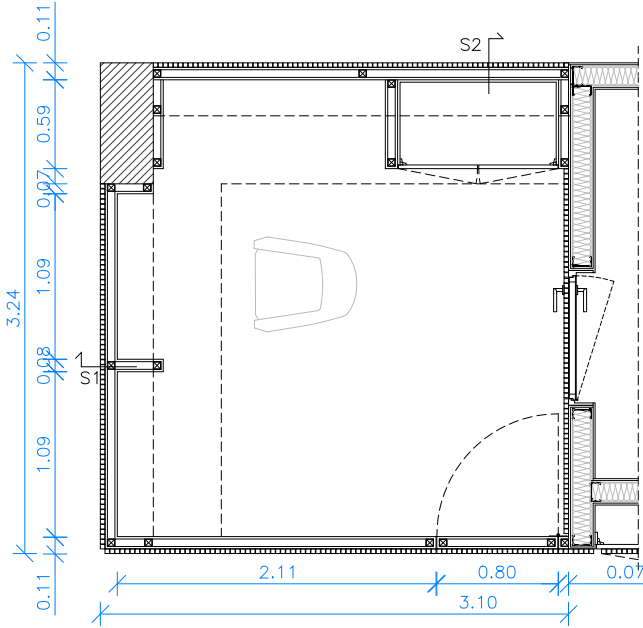

PLANTA P2

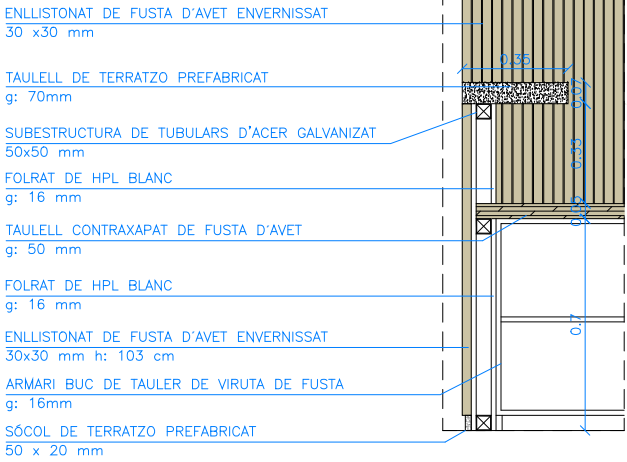

DETALL RECEPCIÓ UPF  
1/25

F 04	1
DESCRIPCIÓ	MOBILIARI RECEPCIÓ UPF
MATERIAL	TAULELL SUPERIOR DE TERRATZO PREFABRICAT GRUIX: 70 mm  TAULELL RECEPECIÓ CONTRAXAPAT DE FUSTA D'AVET. ACABAT ENVERNISSAT A L' AIGUA MATE GRUIX: 50mm  ARMARI BUC DE TAULER DE VIRUTA DE FUSTA 16mm, ACABAT AMB HPL 2mm A L'INTERIOR. QUATRE PORTES AMB HPL g: 16 mm + FRONTISSES TIPUS CUINA PER PORTA, VISTES PER L'INTERIOR D'ACER INOX. DOS PRESTATGES GRUIX 16 mm  PORTA BATENT D'ACCÉS A RECPECIÓ SUBESTRUCTURA DE TUBULARS D'ACER 50x50 mm GALVANIZAT FOLRAT AMB ENLLISTONAT DE FUSTA D'AVET 30x30 mm GRUIX: 80 mm; AMPLE 800 mm.
COMPORTAMENT AL FOC	Bs2d0

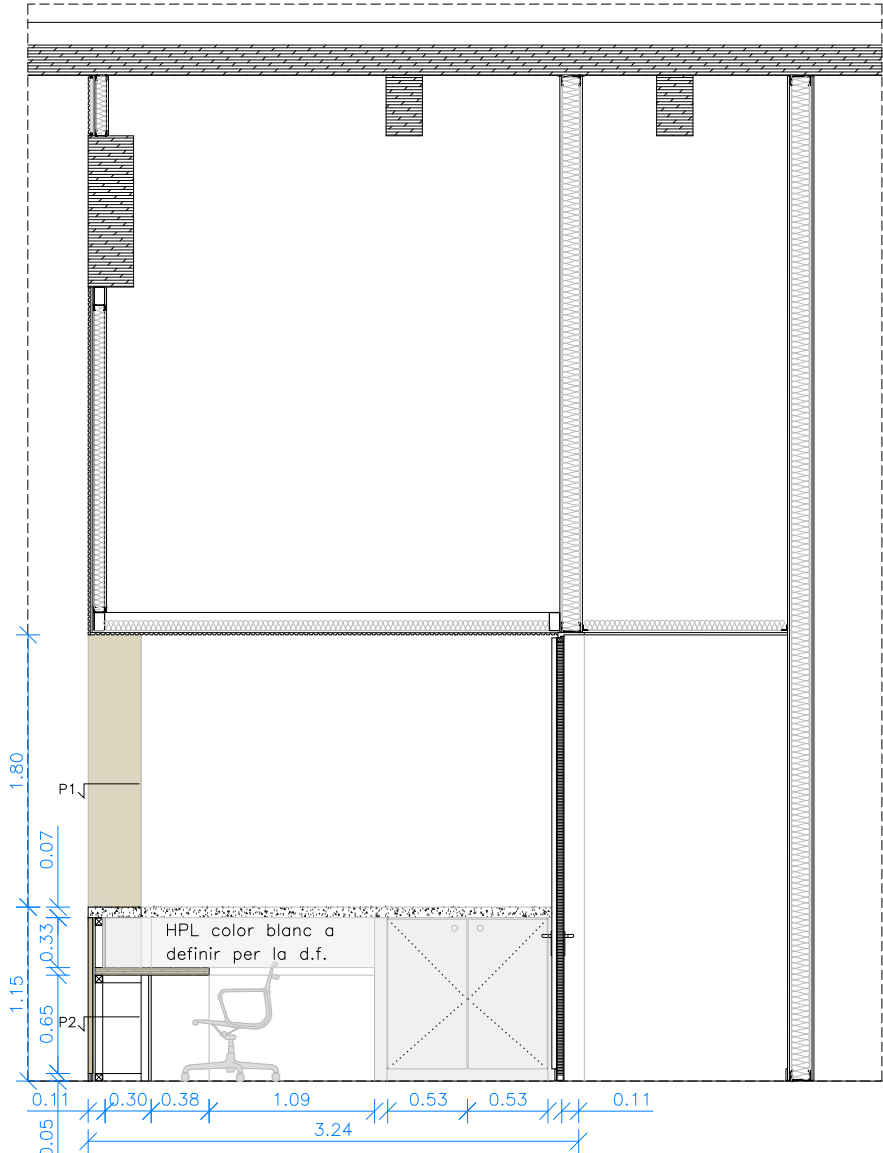

SECCIÓ S1

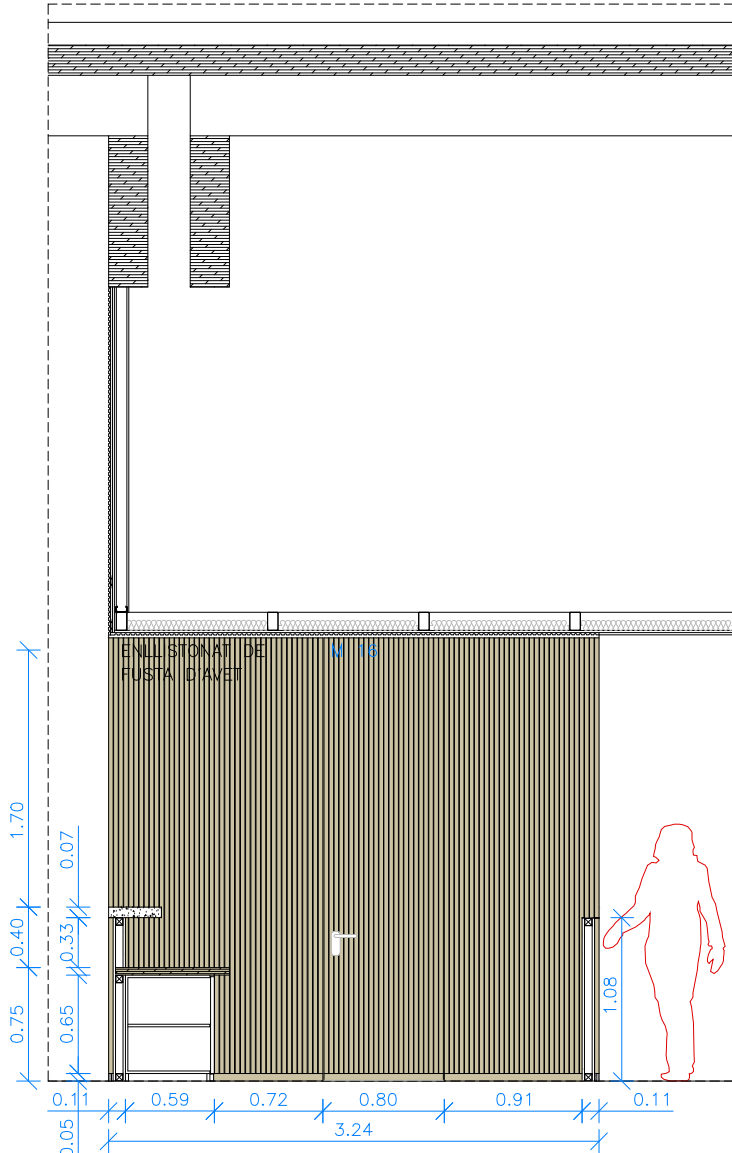

SECCIÓ S2

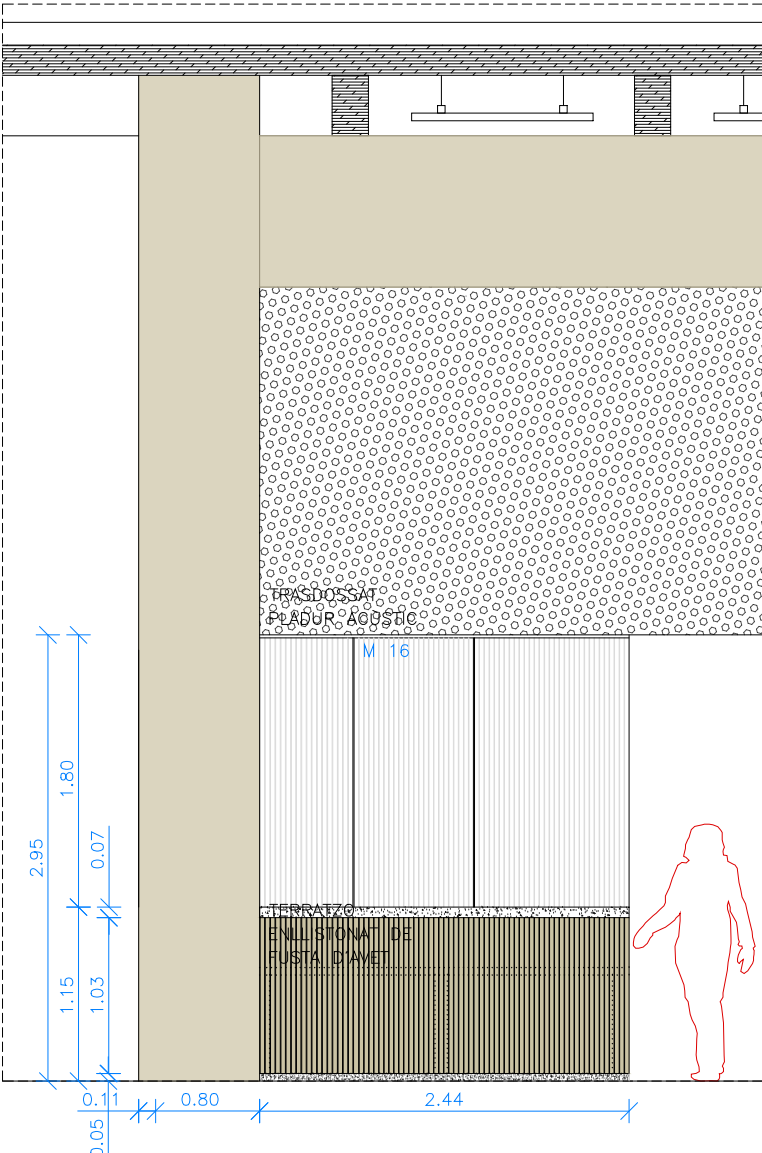

ALÇAT

Versió plànol: 100 | Filer: 13b\_mobiliari fixa upf 24/04/2024

Versió plànol: 100 | Fíler: 13b\_mobiliari\_fixa\_wd\_24/04/2024

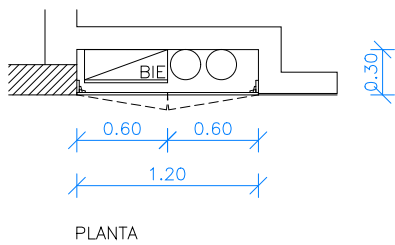
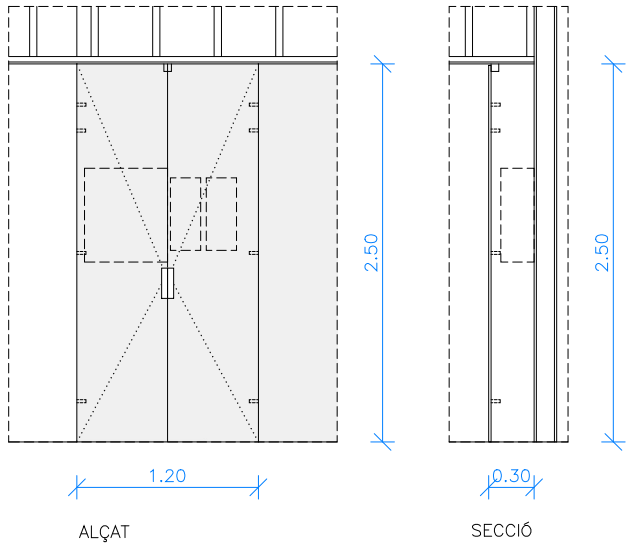

F 05a	1
DESCRIPCIÓ	MOBILIARI BIE PLANTA SOTERRANI –1
AMPLE	120 cm
ALT	250 cm
MATERIAL	HPL 16mm
COMPOSICIÓ	DUES FULLES BATENTS 60cm – GRUIX: 16mm
ACABAT	HPL color blanc a definir per D.F.
TIRADOR	SI – A DEFINIR
FERRATGE	4 FRONTISSES TIPUS CUINA VISTES PER L'INTERIOR – ACER INOX. – PER PORTA
CLAU	–
COMPORTAMENT AL FOC	Bs2d0

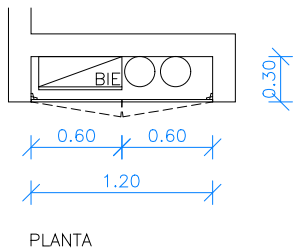
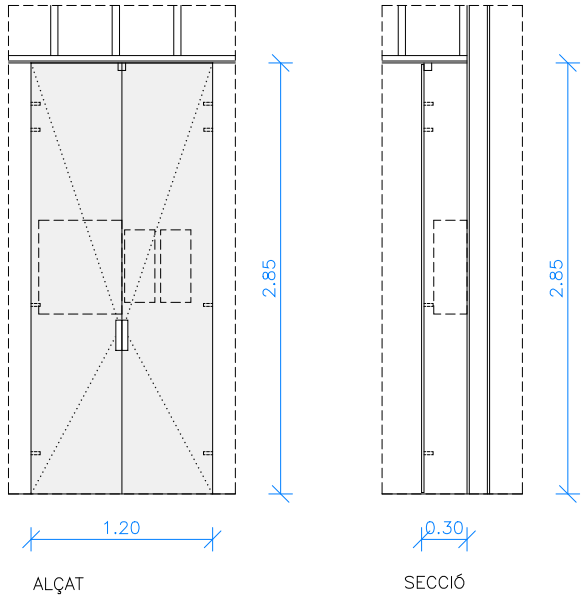

F 05b	18
DESCRIPCIÓ	MOBILIARI BIE TIPUS
AMPLE	SEGONS UBICACIÓ
ALT	285 cm
MATERIAL	HPL 16 mm
COMPOSICIÓ	DUES FULLES BATENTS 60cm – GRUIX: 16mm
ACABAT	HPL color blanc a definir per D.F.
TIRADOR	SI – A DEFINIR
FERRATGE	4 FRONTISSES TIPUS CUINA VISTES PER L'INTERIOR – ACER INOX. – PER PORTA
CLAU	–
COMPORTAMENT AL FOC	Bs2d0

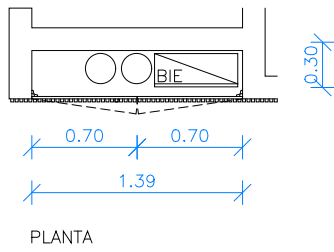
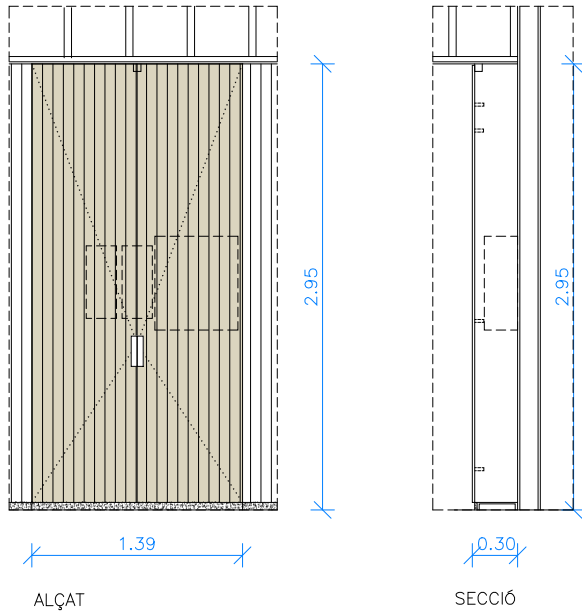

F 05c	1
DESCRIPCIÓ	MOBILIARI BIE RECEPCIÓ UPF
AMPLE	139 cm
ALT	295 cm
MATERIAL	DM 16 mm ENLLISTONAT
COMPOSICIÓ	DUES FULLES BATENTS 70cm
ACABAT	ENLLISTONAT AMB FUSTA D'AVET ENVERNISSAT A L' AIGUA MATE
TIRADOR	SI – A DEFINIR
FERRATGE	4 FRONTISSES TIPUS CUINA VISTES PER L'INTERIOR – ACER INOX. – PER PORTA
CLAU	–
COMPORTAMENT AL FOC	Bs2d0

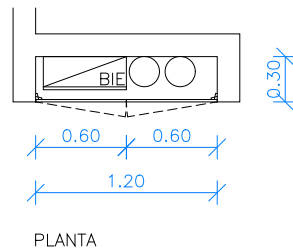
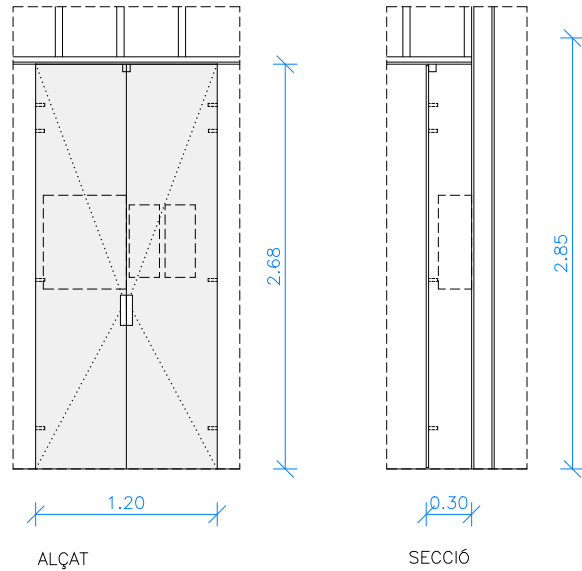

F 05d	20
DESCRIPCIÓ	MOBILIARI BIE PLANTA QUARTA
AMPLE	SEGONS UBICACIÓ
ALT	268 cm
MATERIAL	HPL 16 mm
COMPOSICIÓ	DUES FULLES BATENTS 60cm – GRUIX: 16mm
ACABAT	HPL color blanc a definir per D.F.
TIRADOR	SI – A DEFINIR
FERRATGE	4 FRONTISSES TIPUS CUINA VISTES PER L'INTERIOR – ACER INOX. – PER PORTA
CLAU	–
COMPORTAMENT AL FOC	Bs2d0



Versió plànol: V00 | Fitxer: [13b\_mobiliari\_fix.dwg] 24/04/2024

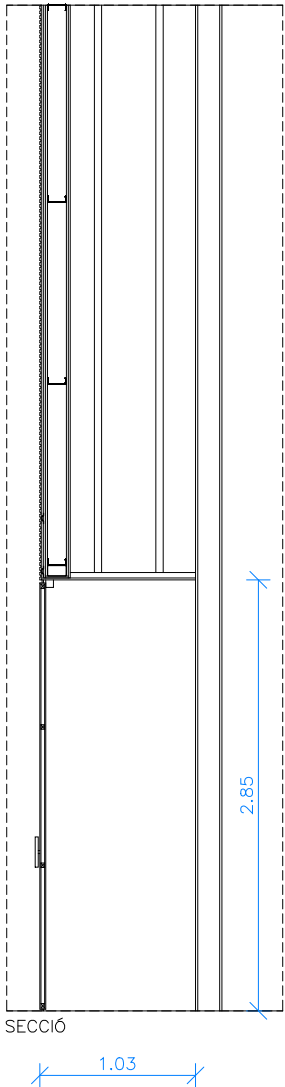
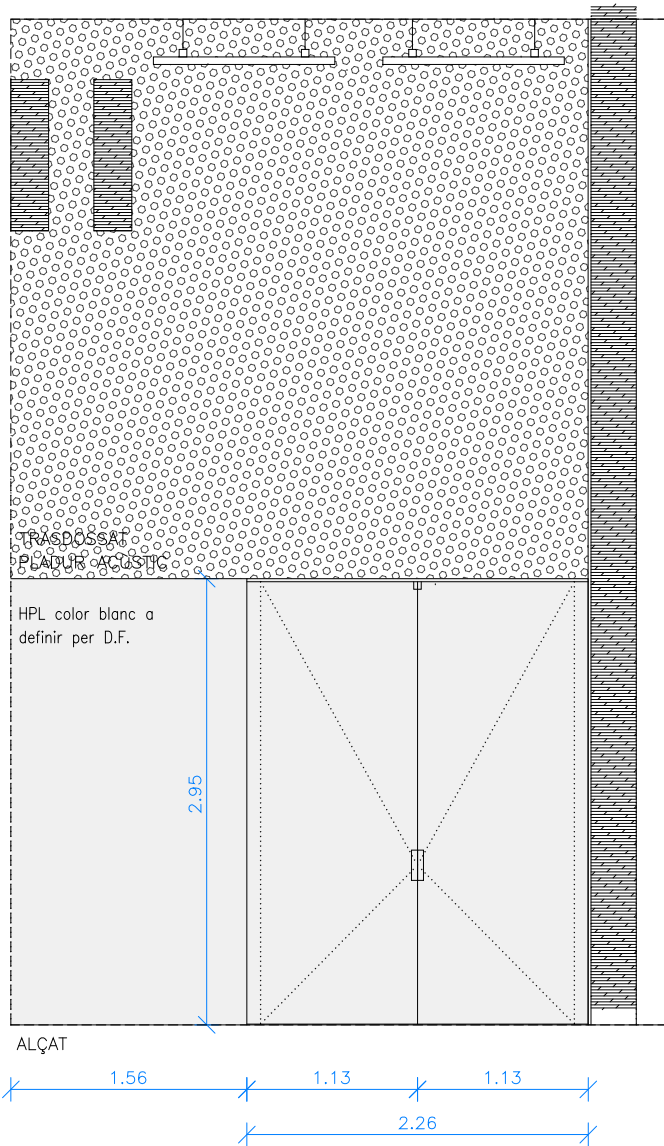
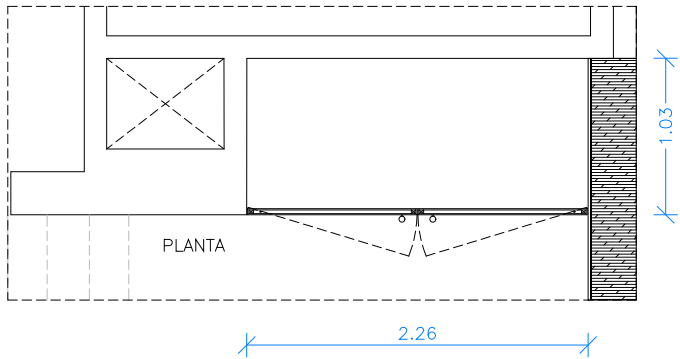

F 06	1
DESCRIPCIÓ	MOBILIARI COWORKING
AMPLE	226 cm
ALT	295 cm
MATERIAL	DUES CARES DE HPL 8 mm AMB MARC INTERIOR DE DM O FUSTA DE PI IGNÍFUG
COMPOSICIÓ	DUES FULLES PIVOTANTS 113 cm – GRUIX 40mm
ACABAT	HPL color blanc a definir per D.F.
TIRADOR	SI – A DEFINIR
FERRATGE	PIVOTANTS – ACER INOX.
CLAU	SI
COMPORTAMENT AL FOC	Bs2d0

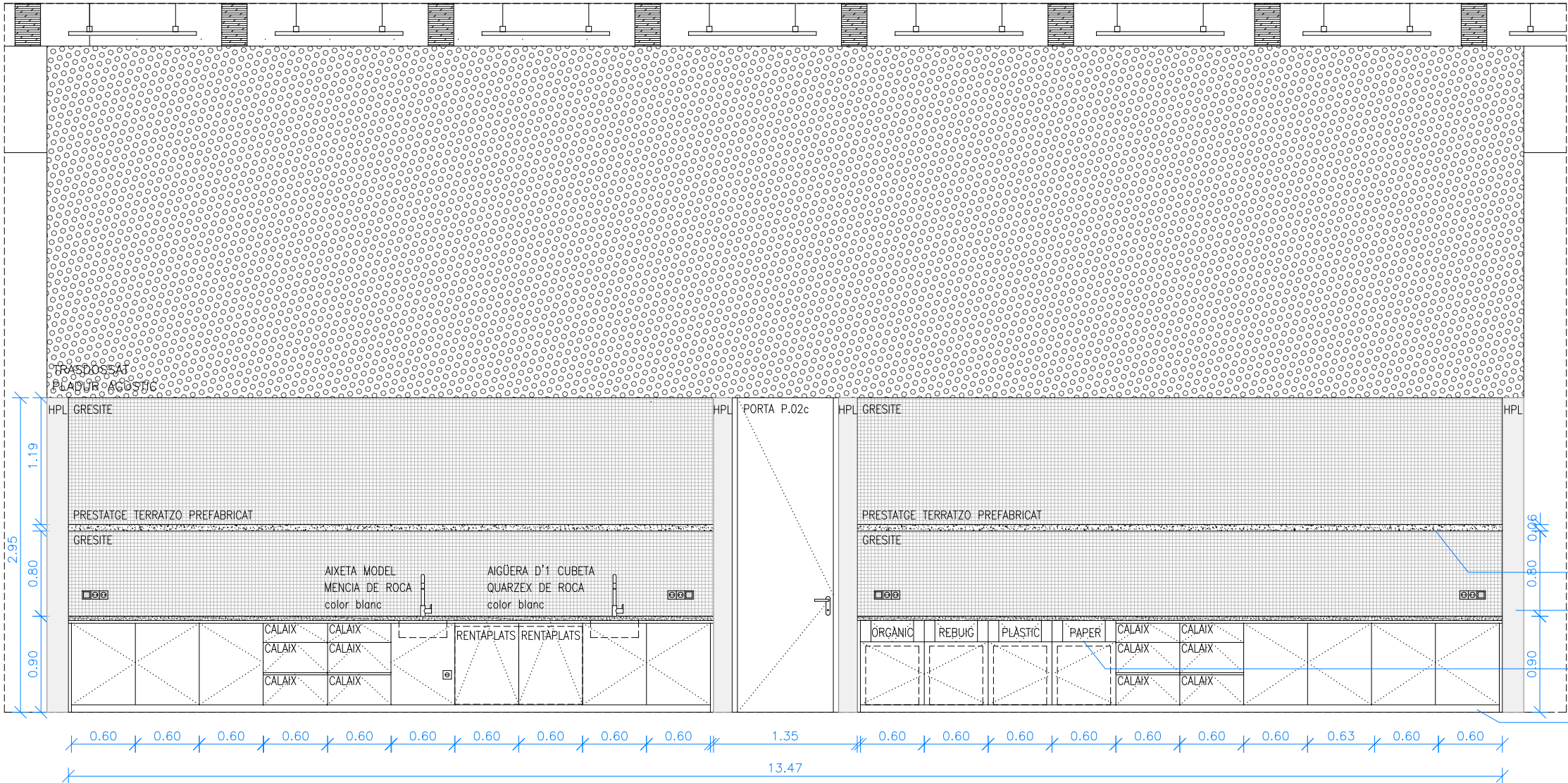

F 07	1
DESCRIPCIÓ	MOBILARI CAFETERIA
AMPLE	612/620 cm
ALT	295 cm
MATERIAL	TAULELLS I PRESTATGES DE CUINA DE TERRATZO PREFABRICAT GRUIX: 40 mm ARMARI BUC DE TAULER DE VIRUTA DE FUSTA 16mm, ACABAT AMB HPL 2mm A L'INTERIOR. PORTES AMB HPL 16mm.
ACABAT	HPL color blanc a definir per la D.F.
EQUIPAMIENTO	AIGÜERA D'1 CUBETA QUARZEX DE ROCA color blanc 450x430mm AIXETA MODEL MENCIA DE ROCA - MONOCOMANDO Cold Start Blanc TIRA LED CONTINUA SUPERIOR
TIRADOR	SI - A DEFINIR
FERRATGE	4 FRONTISSES TIPUS CUINA PER PORTA, VISTES PER L'INTERIOR D'ACER INOX.
COMPORTAMENT AL FOC	Bs2d0

PRESTATGES DE TERRATZO  
PREFABRICAT AMB PERFIL  
ACER EN "U" PER  
ENCASTAR EL PRESTATGE  
HPL COLOR BLANC A  
DEFINIR PERO LA D.F

QUATRE PORTAS BATENTS  
HORIZONTALS AMB MOLLA

SÓCOL HPL 16mm  
h: 70 mm

ALÇAT 01

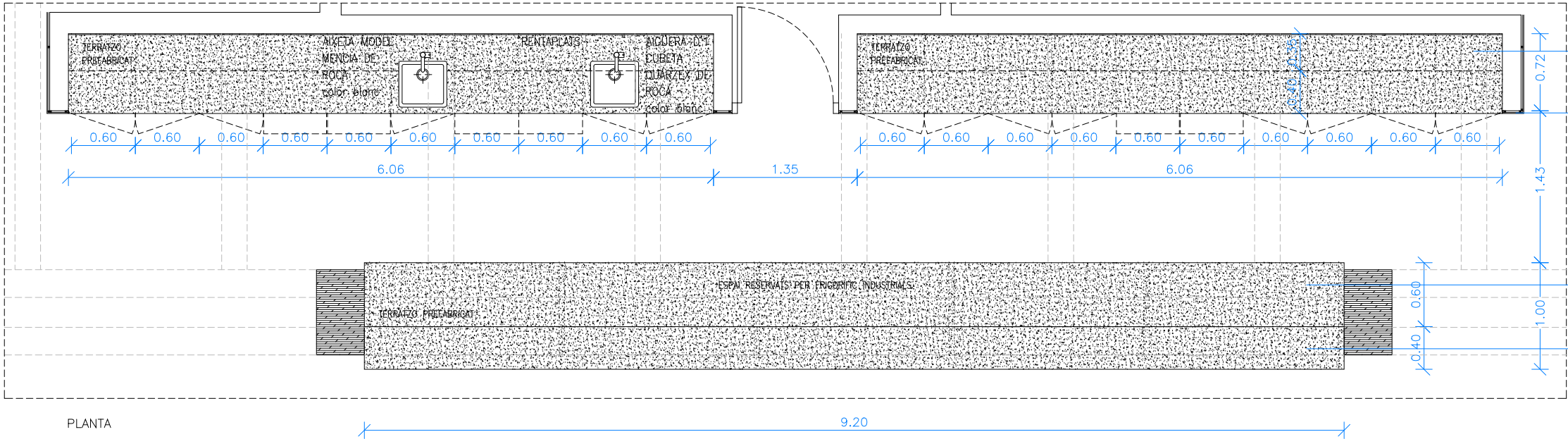

TAULELL DE TERRATZO  
PREFABRICAT  
g: 40 mm

HPL COLOR BLANC A  
DEFINIR PERO LA D.F

TAULELL DE TERRATZO  
PREFABRICAT  
g: 40 mm

TAULELL DE TERRATZO  
PREFABRICAT  
g: 70 mm

PLANTA

Versió plànol: 000 | Filer: 13b\_mobiliari\_fix\_07j 24/04/2024



Versió plànol: 100 | Fitxer: 13b\_mobiliari\_fix.dwg | 24/04/2024

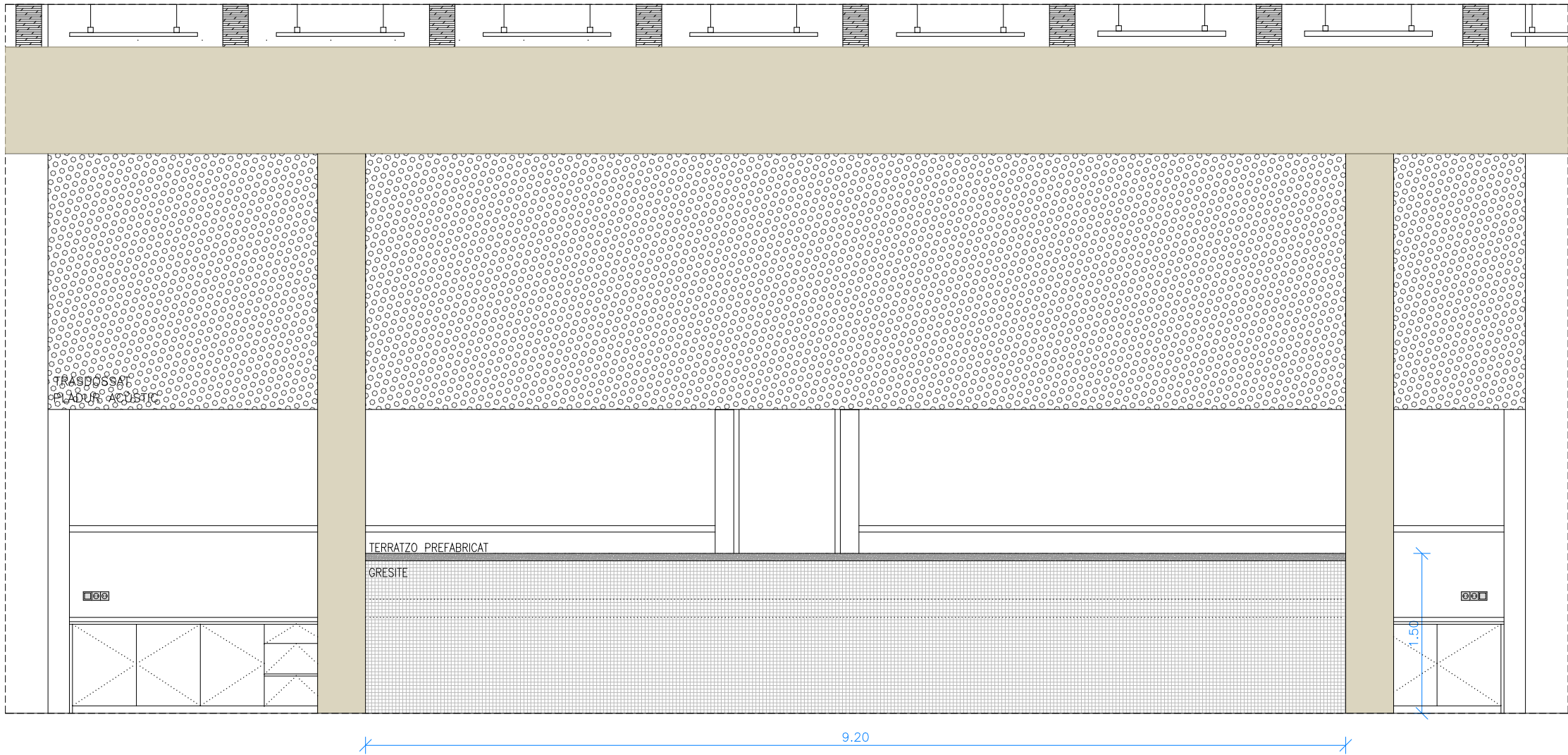

ALÇAT 02



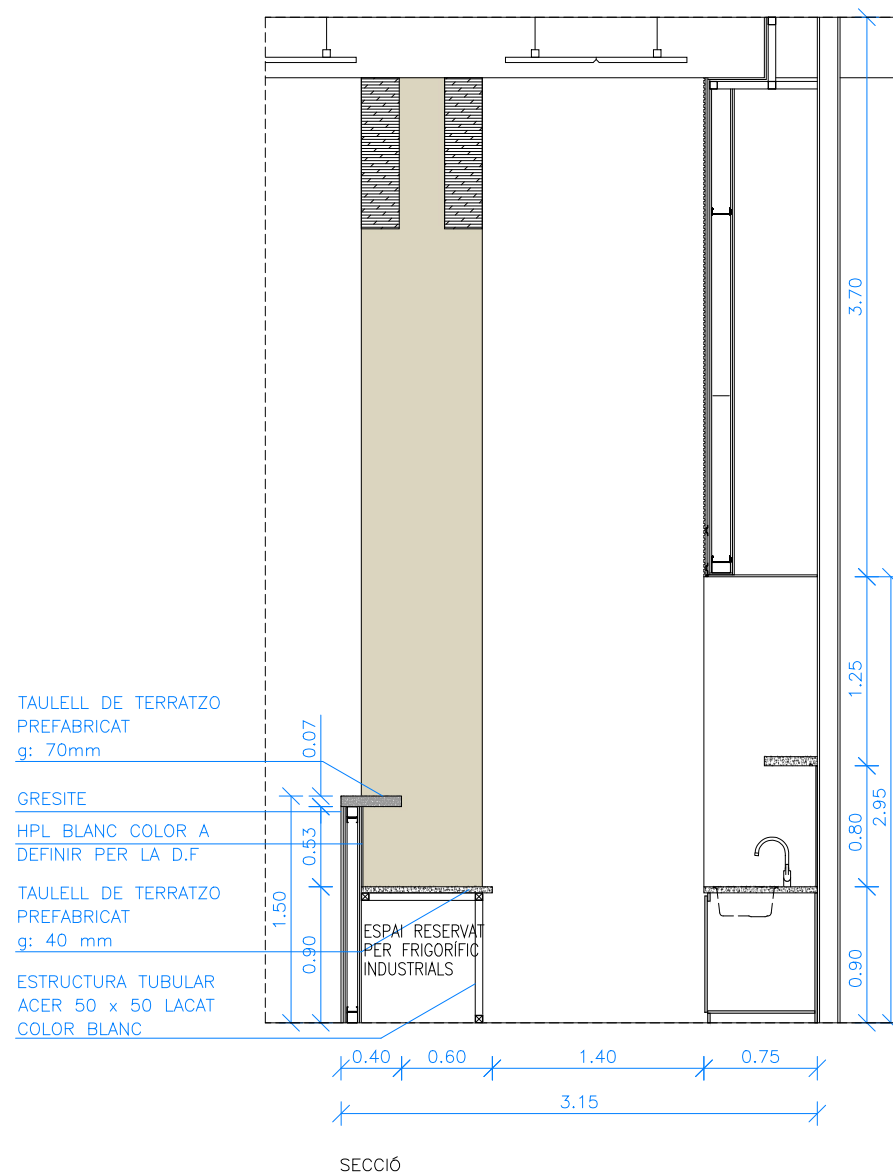

SECCIÓ

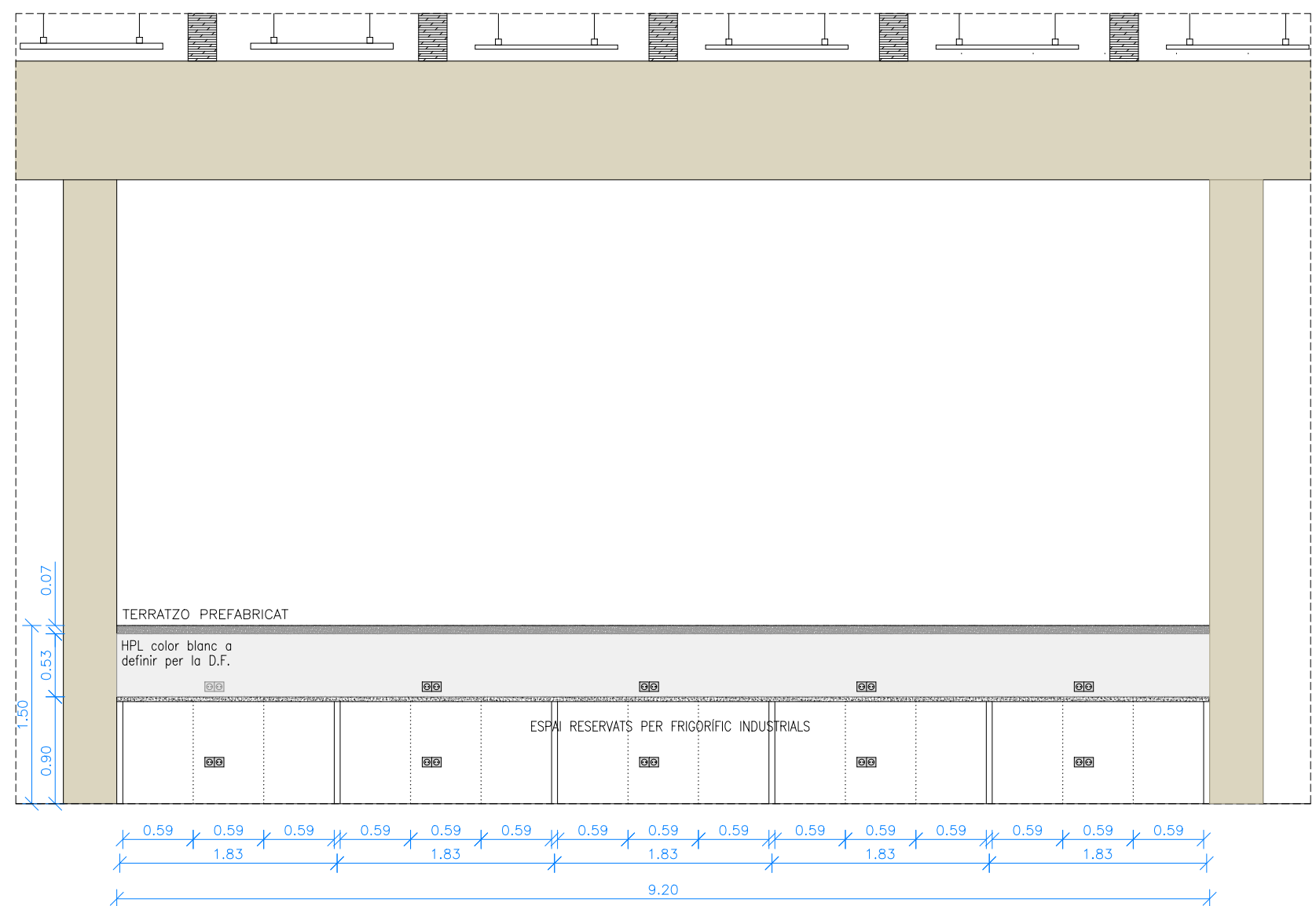

ALÇAT 03

Versió plànol: V00 | Fitxer: [13b\_mobiliari\_fix.dwg] 24/04/2024

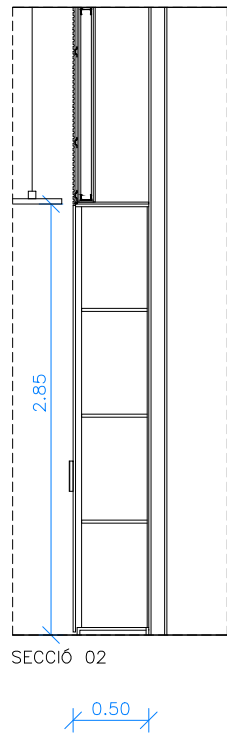
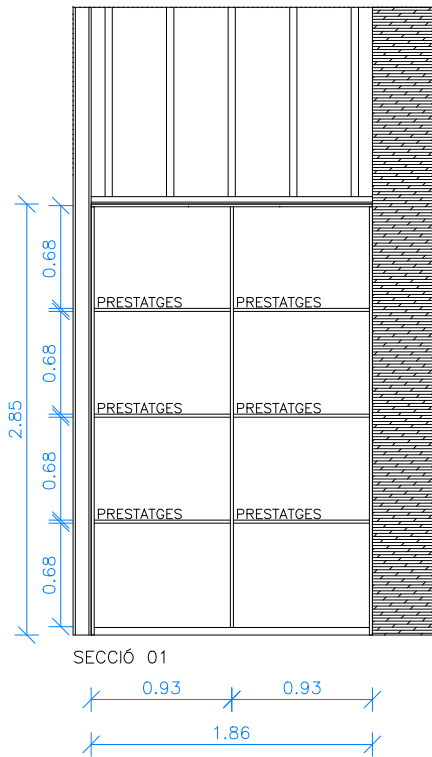
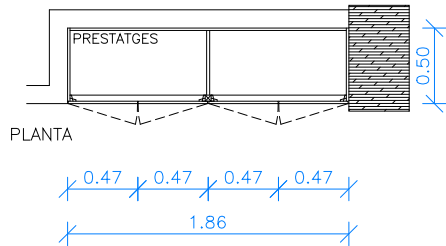
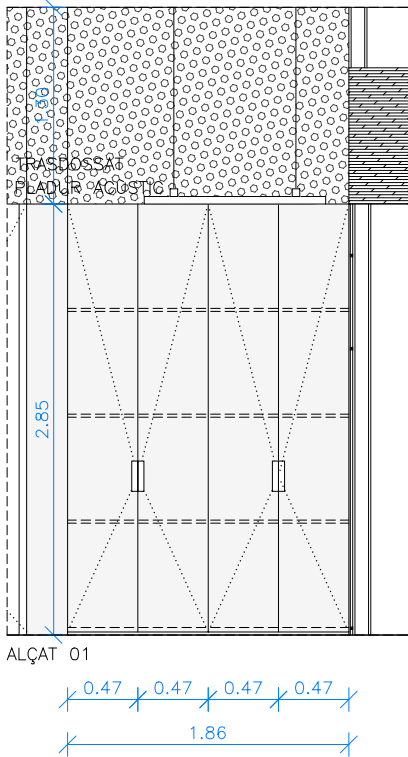

F 08	1	
DESCRIPCIÓ	MOBILIARI HALL PLANTA TIPUS IBE	
AMPLE	186 cm	
ALT	285 cm	
MATERIAL	ARMARI BUC DE TAULER DE VIRUTA DE FUSTA 16mm, ACABAT AMB HPL 2mm A L'INTERIOR. PORTES AMB HPL g: 16mm.	
COMPOSICIÓ	QUATRE FULLES BATENTS DE 47CM + 6 PRESTATGES GRUIX 16 mm	
ACABAT	HPL color blanc a definir per la D.F.	
TIRADOR	SI - A DEFINIR	
FERRATGE	4 FRONTISSES TIPUS CUINA PER PORTA, VISTES PER L'INTERIOR D'ACER INOX.	
CLAU	-	
COMPORTAMENT AL FOC	Bs2d0	

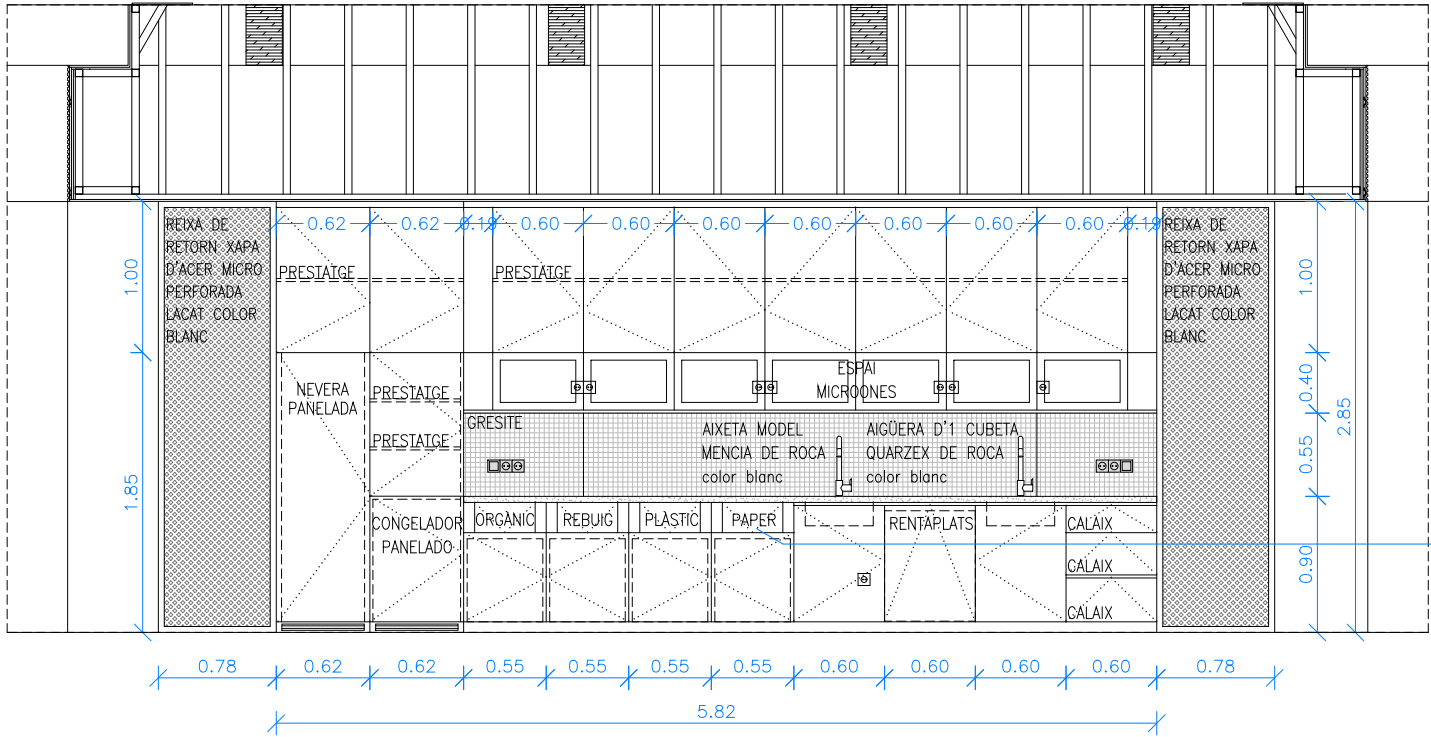

ALÇAT 01

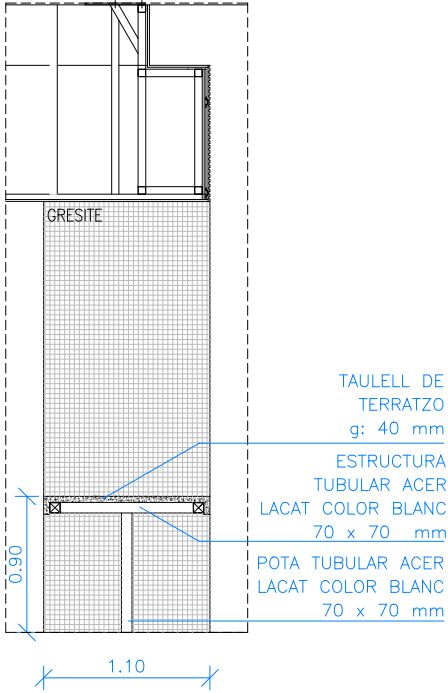

SECCIÒ TAULELL

F 09	1
DESCRIPCIÓ	MOBILARI OFFICE PLANTA PRIMERA
AMPLE	582 cm
ALT	285 cm
MATERIAL	TAULELL DE CUINA DE TERRATZO PREFABRICAT GRUIX: 40 mm ARMARI BUC DE TAULER DE VIRUTA DE FUSTA 16mm, ACABAT AMB HPL 2mm A L'INTERIOR. PORTES AMB HPL 16mm.
ACABAT	HPL color blanc a definir per la D.F.
EQUIPAMIENTO	AIGÜERA D'1 CUBETA QUARZEX DE ROCA color blanc 450x430mm AIXETA MODEL MENCIA DE ROCA - MONOCOMANDO Cold Start Blanc TIRA LED CONTINUA SUPERIOR
TIRADOR	SI - A DEFINIR
FERRATGE	4 FRONTISSES TIPUS CUINA PER PORTA, VISTES PER L'INTERIOR D'ACER INOX.
COMPORTAMENT AL FOC	Bs2d0

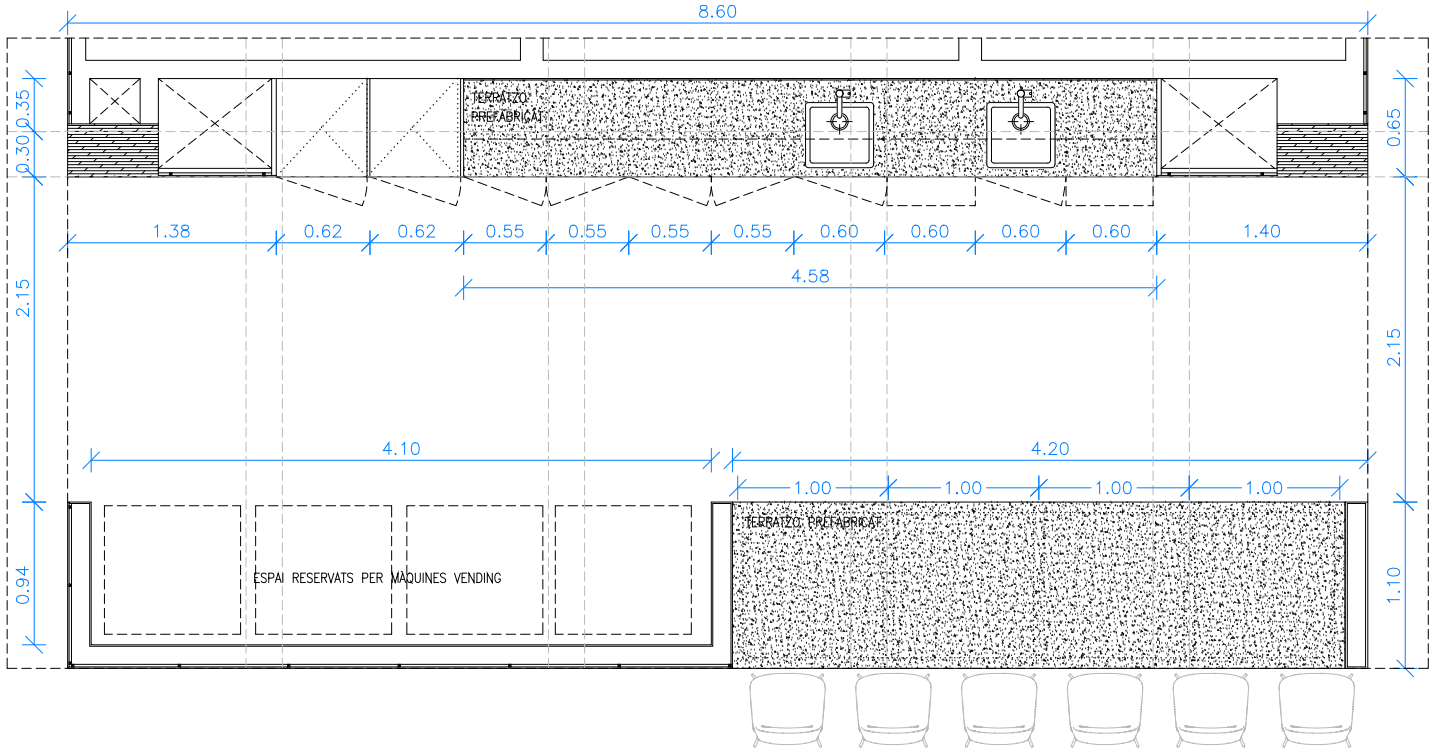

PLANTA

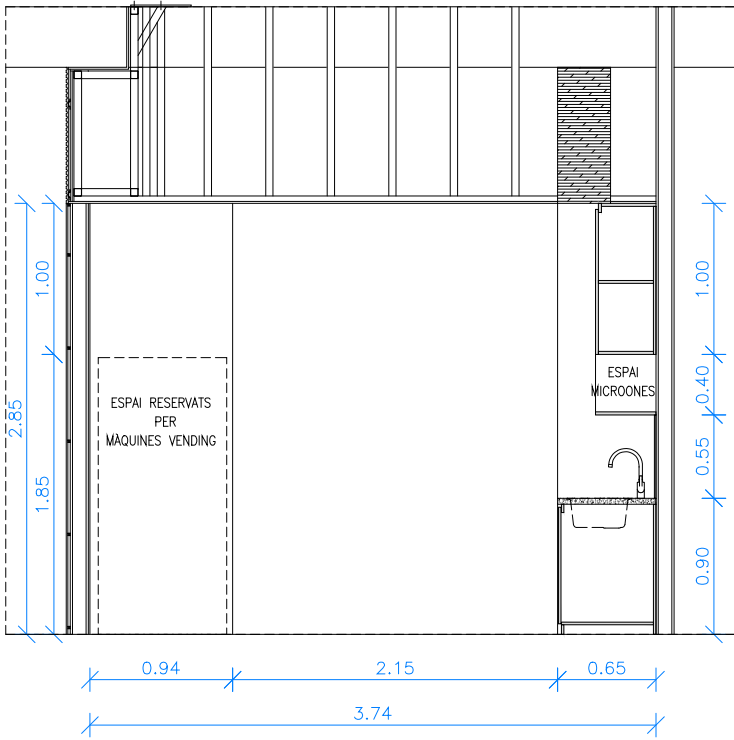

SECCIÒ

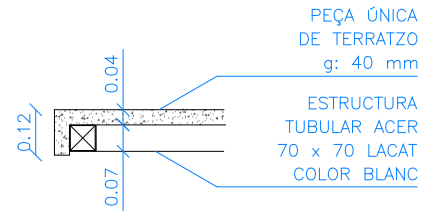

DETALL TAULELL 1:20

Versió plànol: V00 | Fitxer: 13b\_mobiliari\_fix.dwg | 24/04/2024

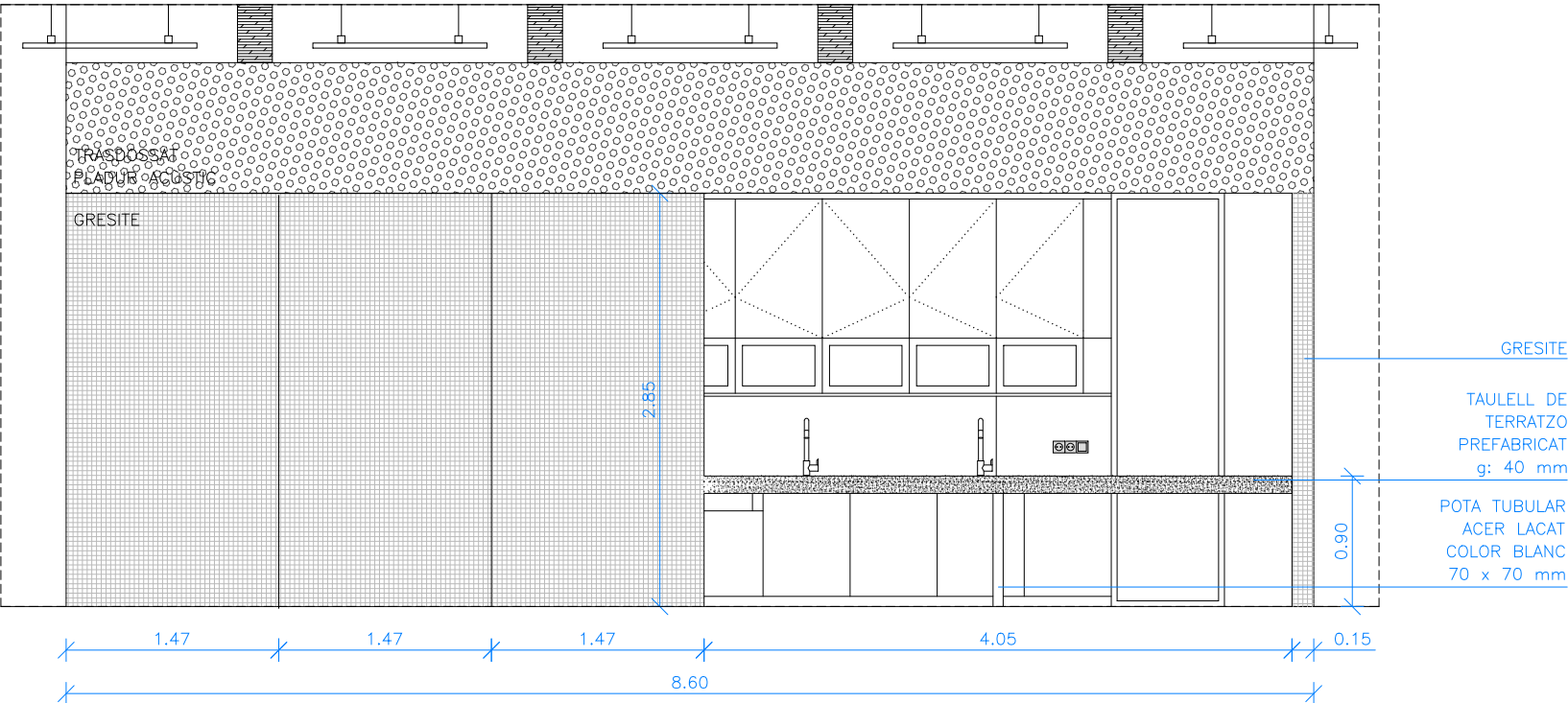

ALÇAT 02

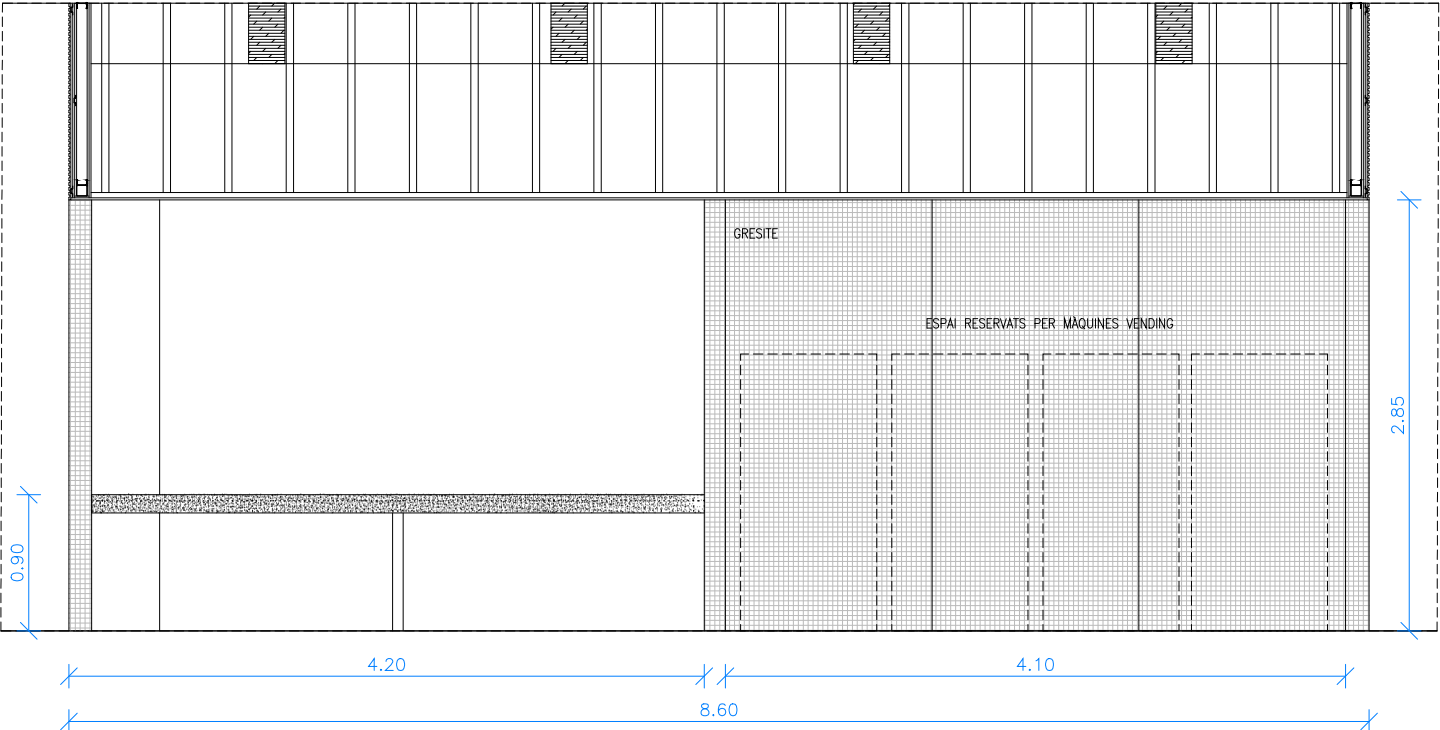

ALÇAT 03



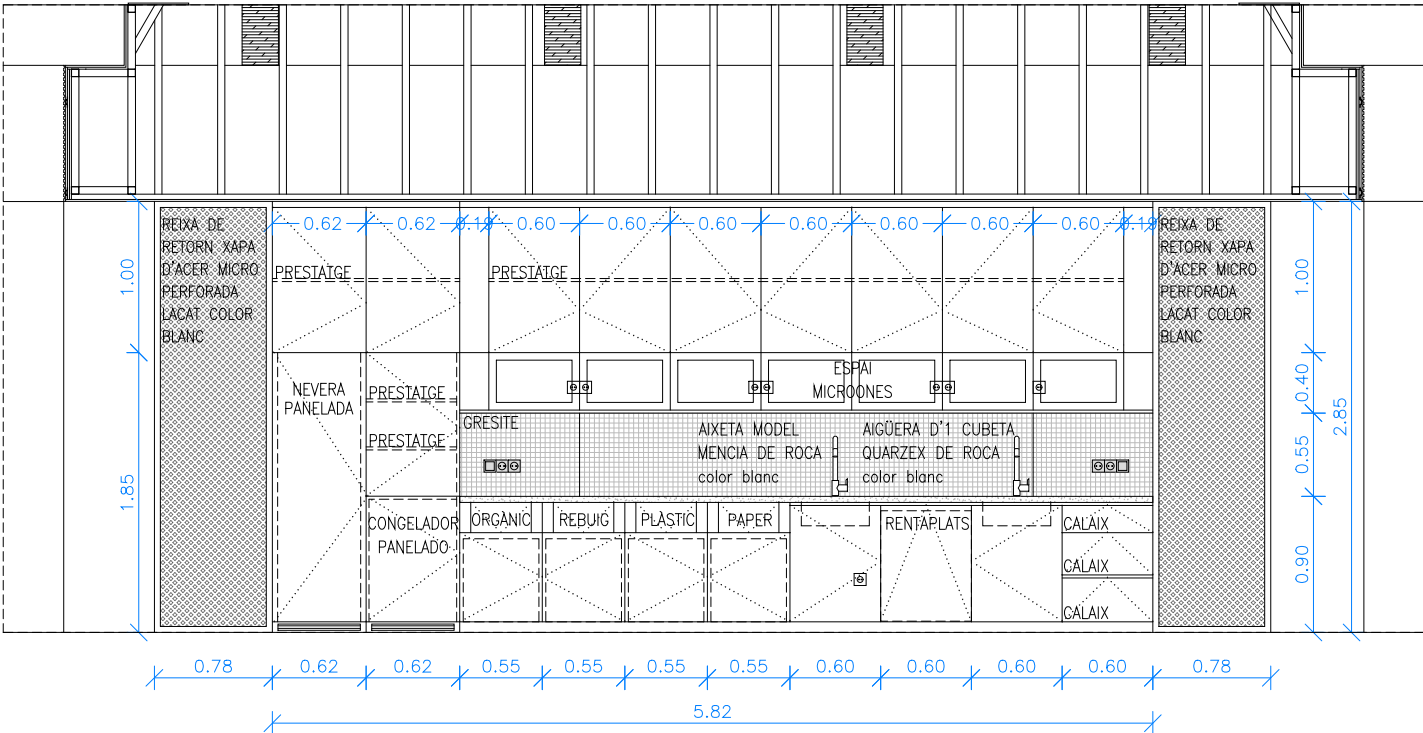

ALÇAT 01

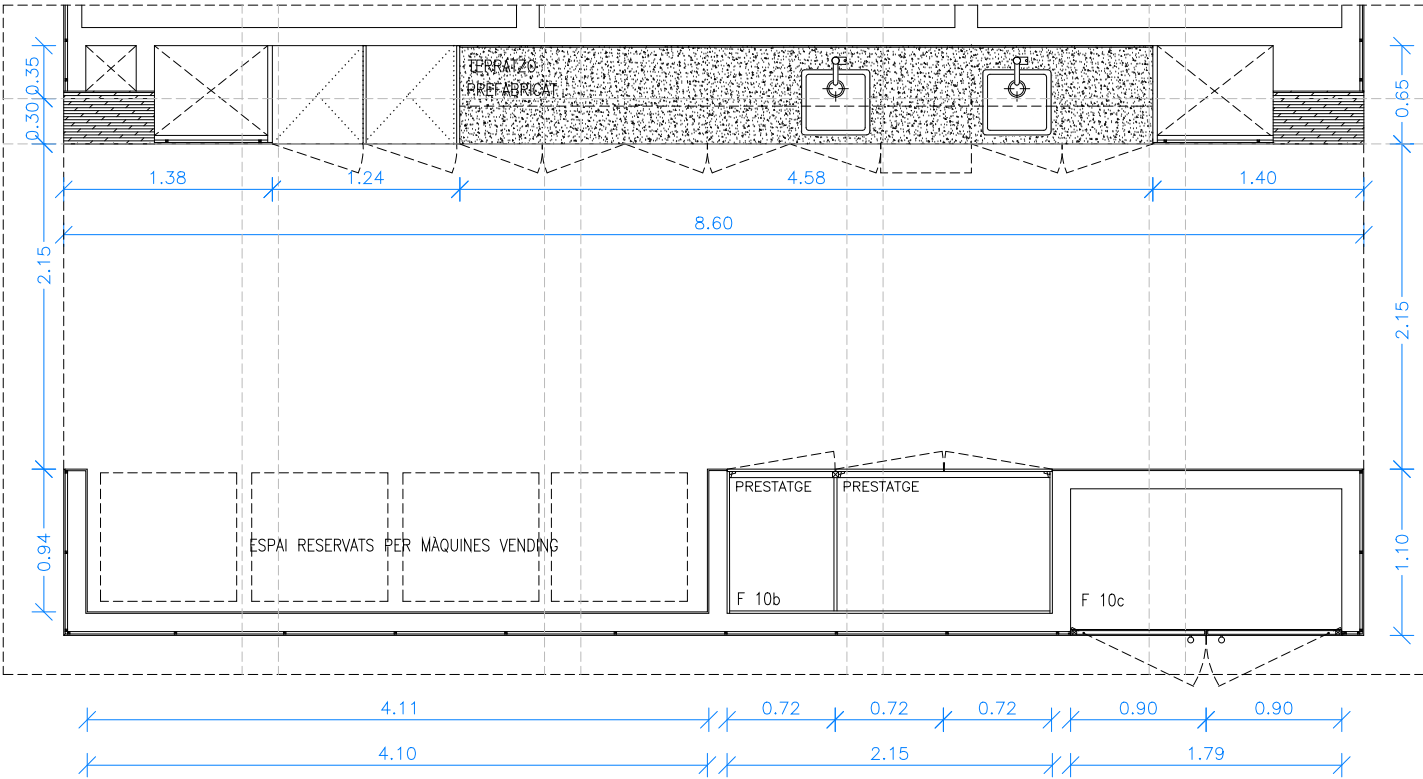

PLANTA

M0 10	1
DESCRIPCIÓ	MOBILIARI OFFICE PLANTA SEGONA
AMPLE	582 cm
ALT	285 cm
MATERIAL	TAULELL DE CUINA DE TERRATZO PREFABRICAT GRUIX: 40 mm ARMARI BUC DE TAULER DE VIRUTA DE FUSTA 16mm, ACABAT AMB HPL 2mm A L'INTERIOR. PORTES AMB HPL 16mm.
ACABAT	HPL color blanc a definir per la D.F.
EQUIPAMIENTO	AIGÜERA D'1 CUBETA QUARZEX DE ROCA color blanc 450x430mm AIXETA MODEL MENCIA DE ROCA - MONOCOMANDO Cold Start Blanc TIRA LED CONTINUA SUPERIOR
TIRADOR	SI - A DEINIR
FERRATGE	4 FRONTISSES TIPUS CUINA PER PORTA, VISTES PER L'INTERIOR D'ACER INOX.
COMPORTAMENT AL FOC	Bs2d0

F 10b	1
DESCRIPCIÓ	MOBILIARI ALT OFFICE PLANTA SEGONA
AMPLE	215 cm
ALT	285 cm
MATERIAL	ARMARI BUC DE TAULER DE VIRUTA DE FUSTA 16mm, ACABAT AMB HPL 2mm A L'INTERIOR. PORTES AMB HPL 16mm.
COMPOSICIÓ	TRES FULLES BATENTS DE 72 CM + 6 PRESTATGES GRUIX 16 mm
ACABAT	HPL color blanc a definir per la D.F.
TIRADOR	SI - A DEFINIR
FERRATGE	4 FRONTISSES TIPUS CUINA PER PORTA, VISTES PER L'INTERIOR D'ACER INOX.
CLAU	-
COMPORTAMENT AL FOC	Bs2d0

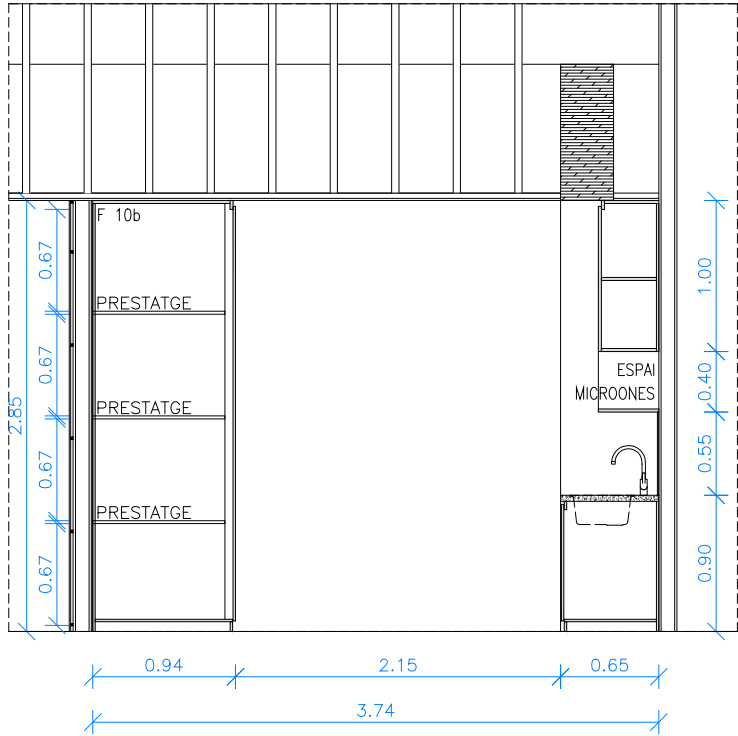

SECCIÓ

F 10c	1
DESCRIPCIÓ	MOBILIARI SALA DE CONFERÈNCIA
AMPLE	179 cm
ALT	285 cm
MATERIAL	DUES CARES DE HPL 8 mm AMB MARC INTERIOR DE DM O FUSTA DE PI IGNÍFUG
COMPOSICIÓ	DUES FULLES PIVOTANTS 90 cm - GRUIX 40mm
ACABAT	HPL color blanc a definir per D.F.
TIRADOR	SI - A DEFINIR
FERRATGE	PIVOTANTS - ACER INOX.
CLAU	SI
COMPORTAMENT AL FOC	Bs2d0

Versió plànol: V00 | Fitxer: [13b\_mobiliari\_fixa] 24/04/2024

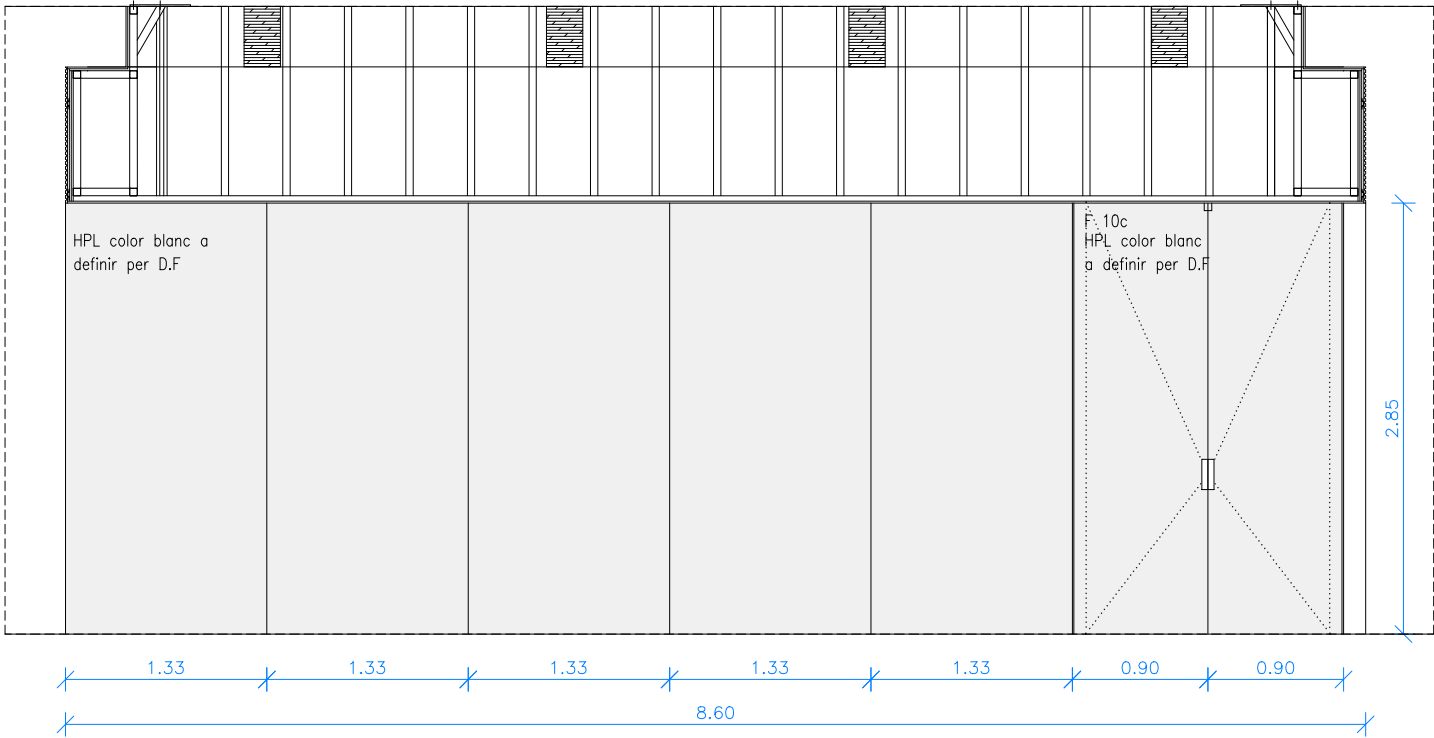

ALÇAT 02

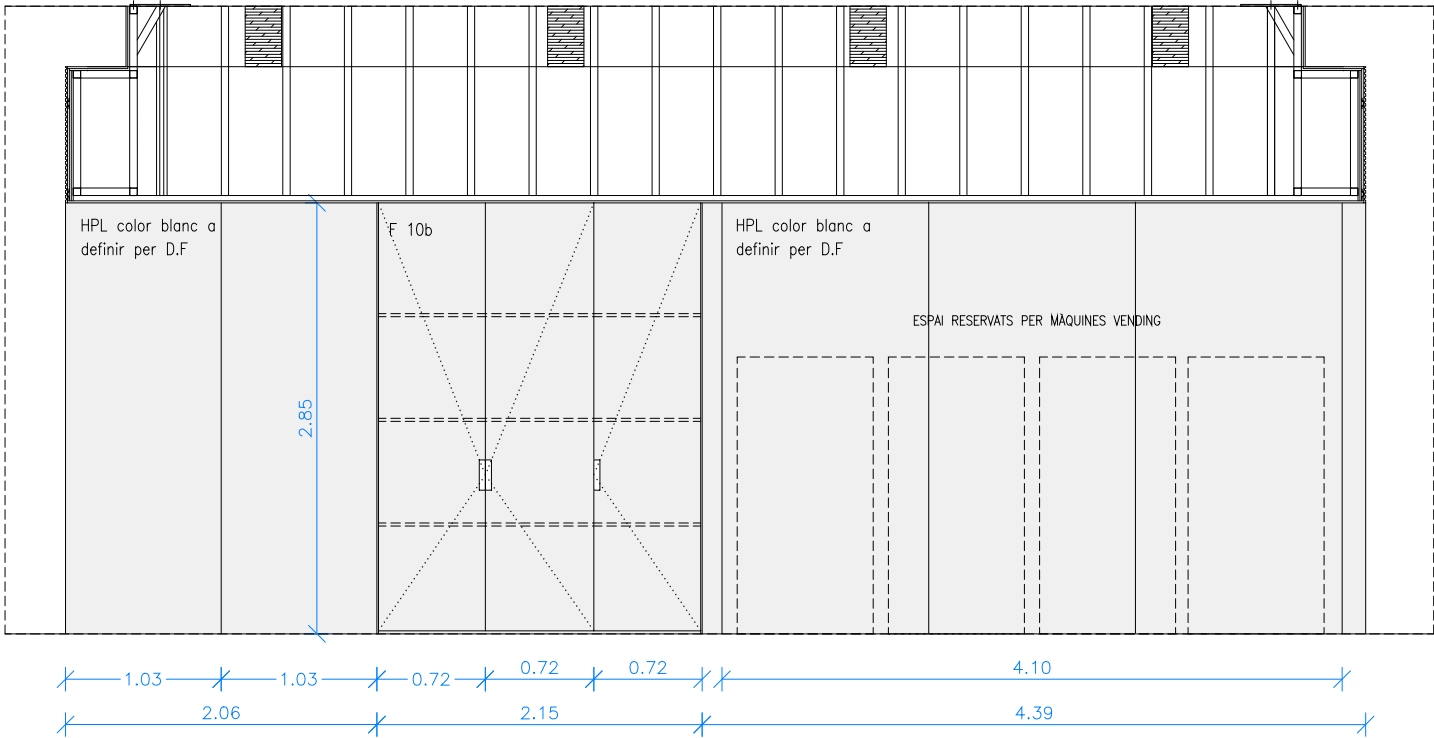

ALÇAT 03

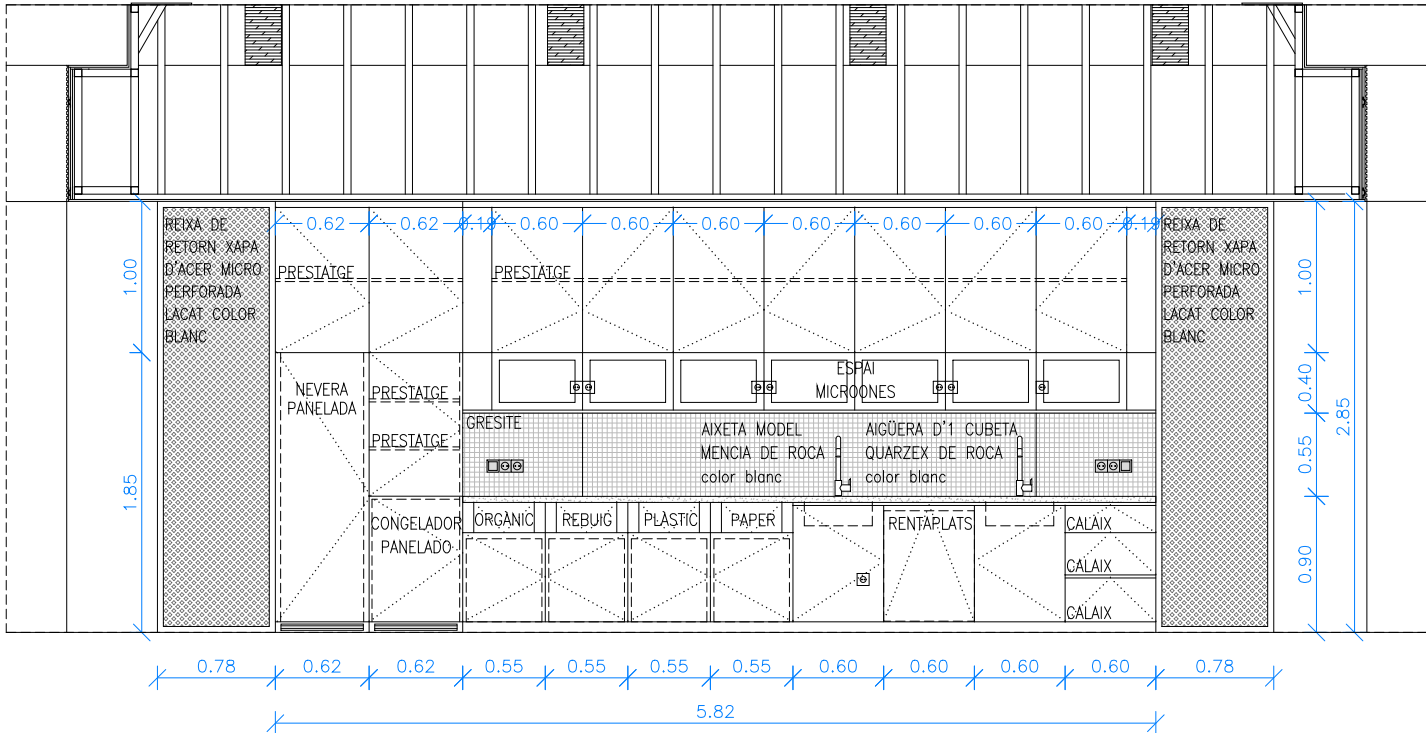

ALÇAT 01

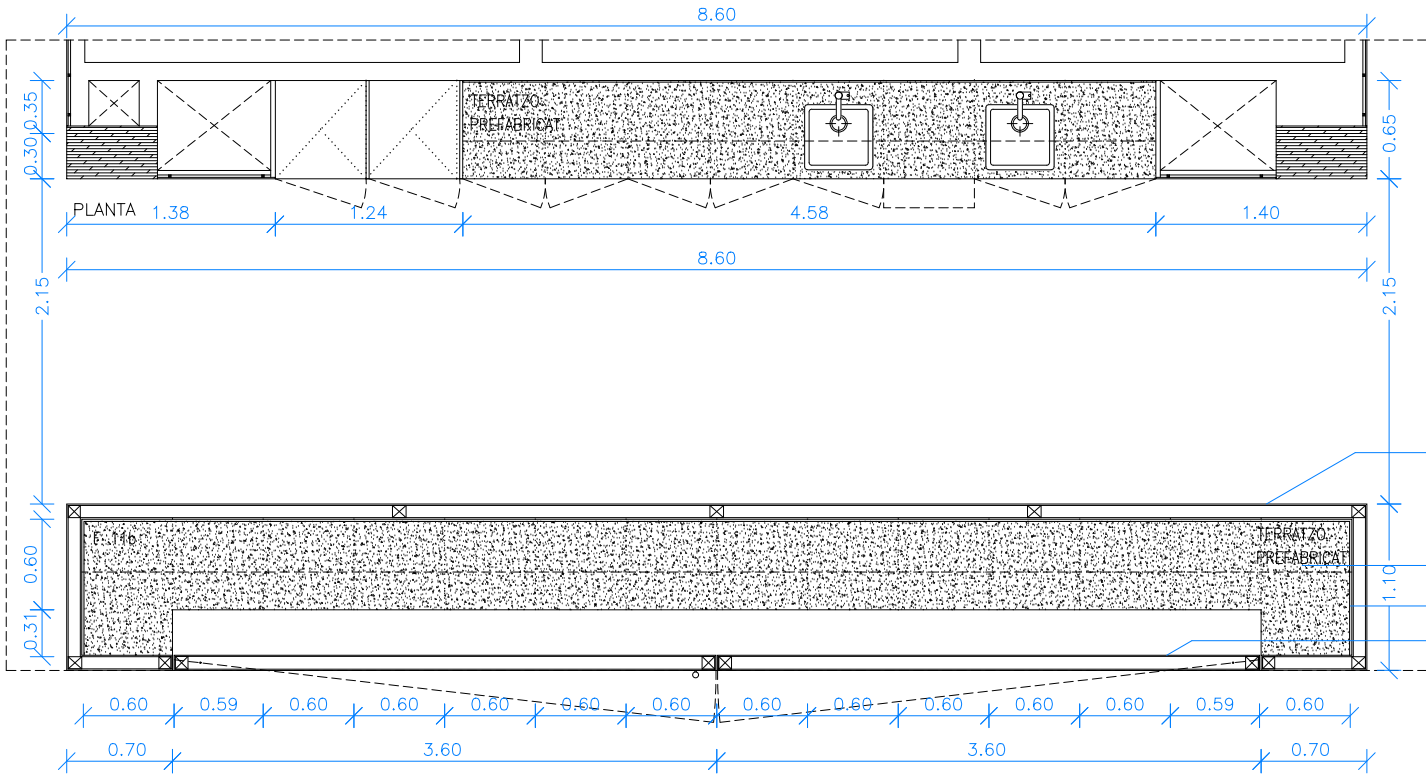

PLANTA

F 11	1
DESCRIPCIÓ	MOBILARI OFFICE PLANTA TERCERA
AMPLE	582 cm
ALT	285 cm
MATERIAL	TAULELL DE CUINA DE TERRATZO PREFABRICAT GRUIX: 40 mm ARMARI BUC DE TAULER DE VIRUTA DE FUSTA 16mm, ACABAT AMB HPL 2mm A L'INTERIOR. PORTES AMB HPL 16mm.
ACABAT	HPL color blanc a definir per la D.F.
EQUIPAMIENTO	AIGÜERA D'1 CUBETA QUARZEX DE ROCA color blanc 450x430mm AIXETA MODEL MENCIA DE ROCA - MONOCOMANDO Cold Start Blanc TIRA LED CONTINUA SUPERIOR
TIRADOR	SÍ - A DEFINIR
FERRATGE	4 FRONTISSES TIPUS CUINA PER PORTA, VISTES PER L'INTERIOR D'ACER INOX.
COMPORTAMENT AL FOC	Bs2d0

F 11b	1
DESCRIPCIÓ	MOBILARI SALA OBERTA
AMPLE	860 cm
ALT	285 cm
MATERIAL	DUES CARES DE HPL 8 mm AMB MARC INTERIOR DE DM O FUSTA DE PI IGNIFUG TAULELL DE CUINA DE TERRATZO PREFABRICAT GRUIX: 40 mm ARMARI BUC DE TAULER DE VIRUTA DE FUSTA 16mm, ACABAT AMB HPL 2mm A L'INTERIOR.
COMPOSICIÓ	DUES FULLES PIVOTANTS 360 cm + DUES PRESTATGES g: 40mm
ACABAT	HPL color blanc a definir per la D.F.
TIRADOR	SÍ - A DEFINIR
FERRATGE	PIVOTANTS - ACER INOX.
CLAU	
COMPORTAMENT AL FOC	Bs2d0

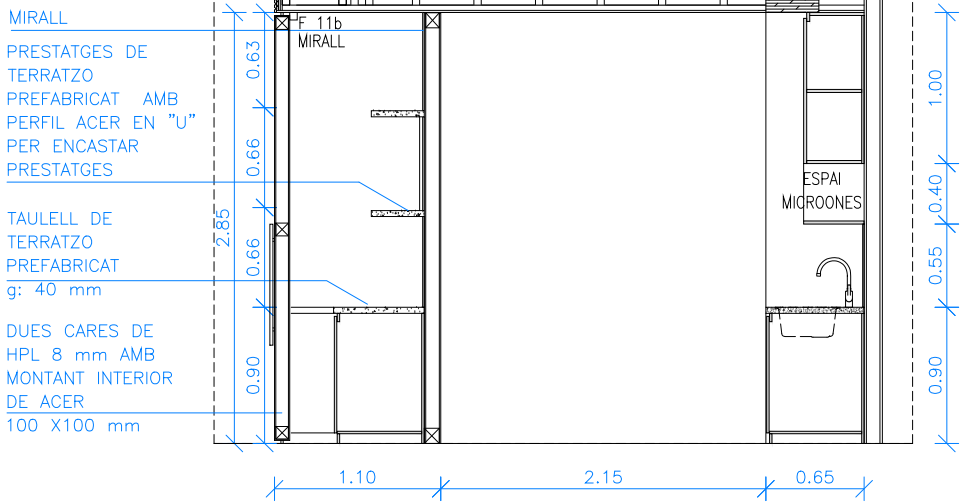

SECCIÓ

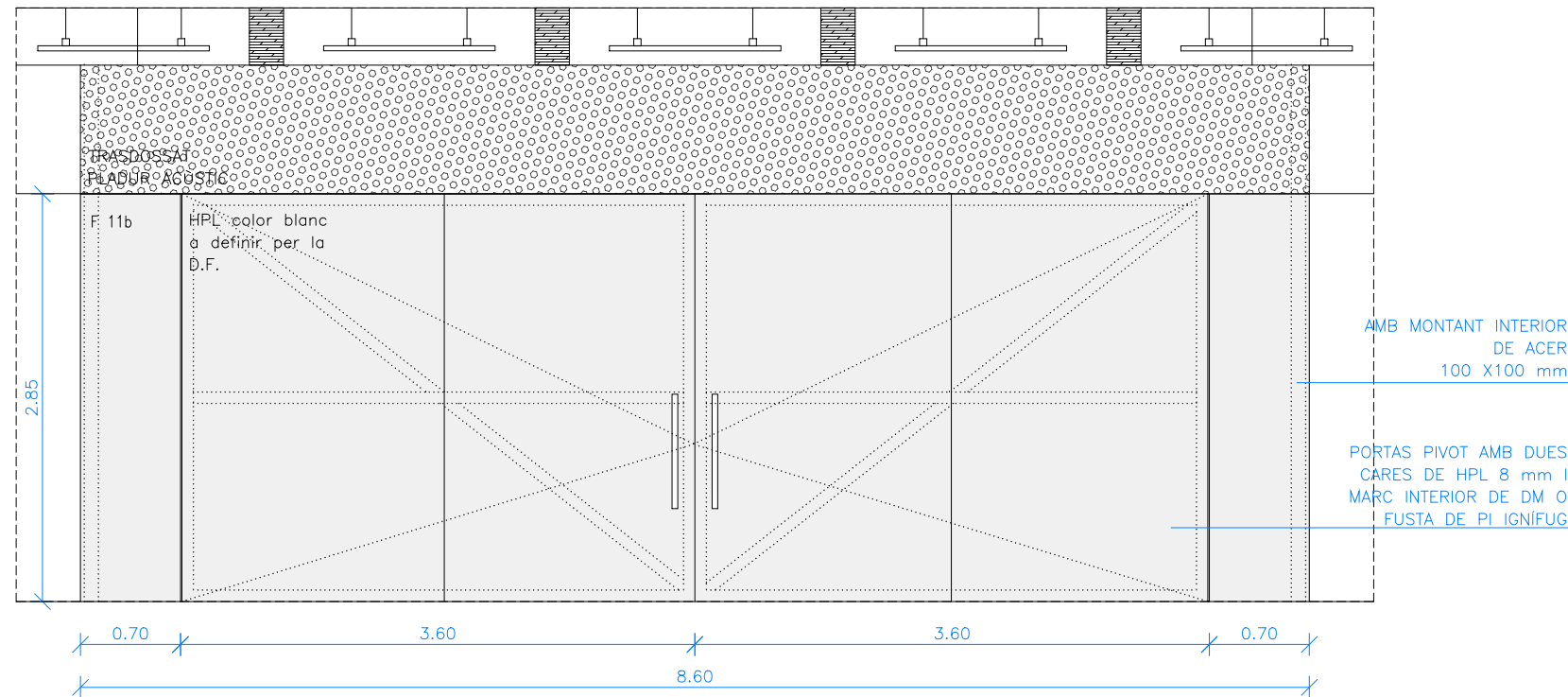

ALÇAT 02

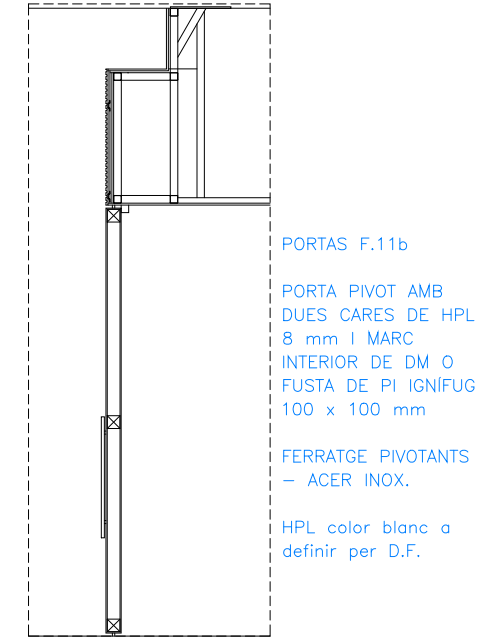

SECCIÓ PORTA

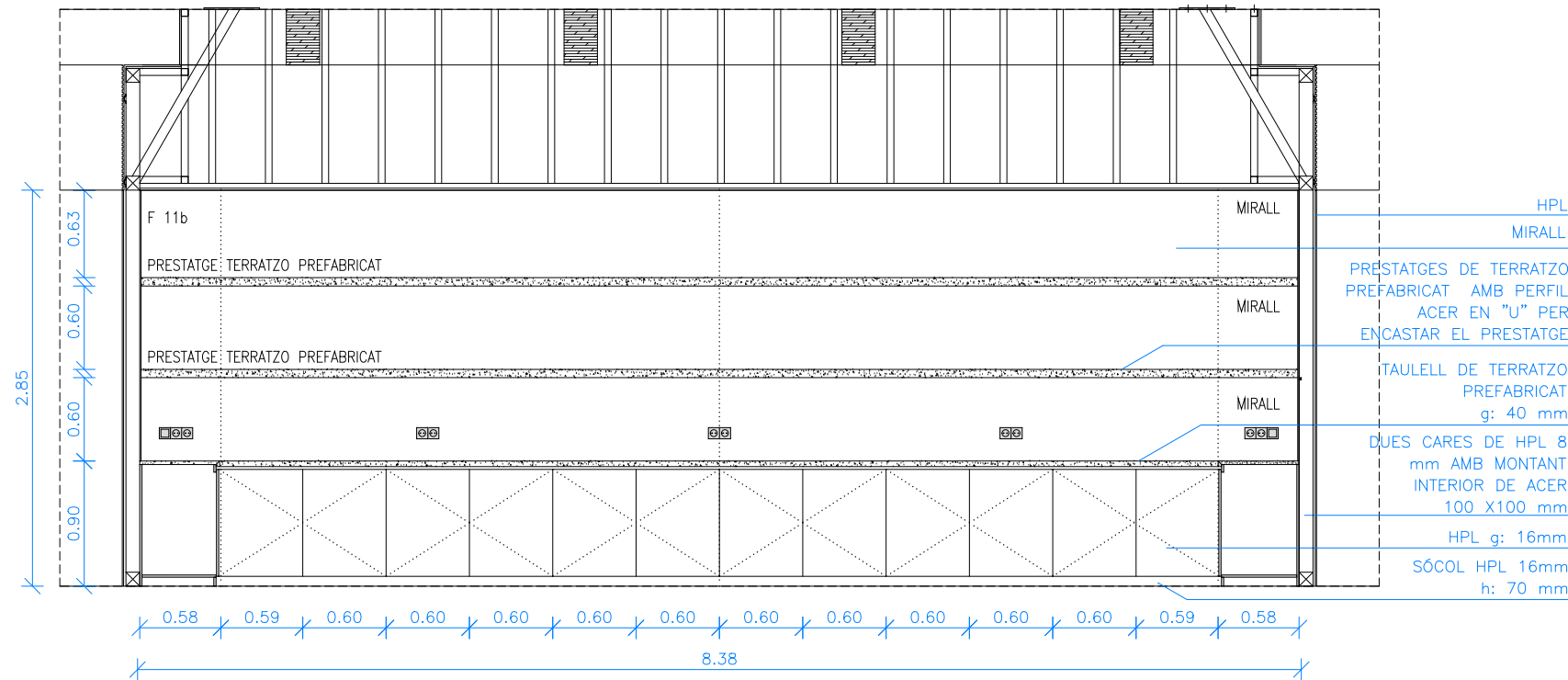

ALÇAT 03

Versió plànol: 100 | Fitxer: 13b\_mobiliari\_fix\_02\_24/04/2024



Versió plànol: 100 | Fitxer: 13b\_mobiliari fixa.dwg | 24/04/2024

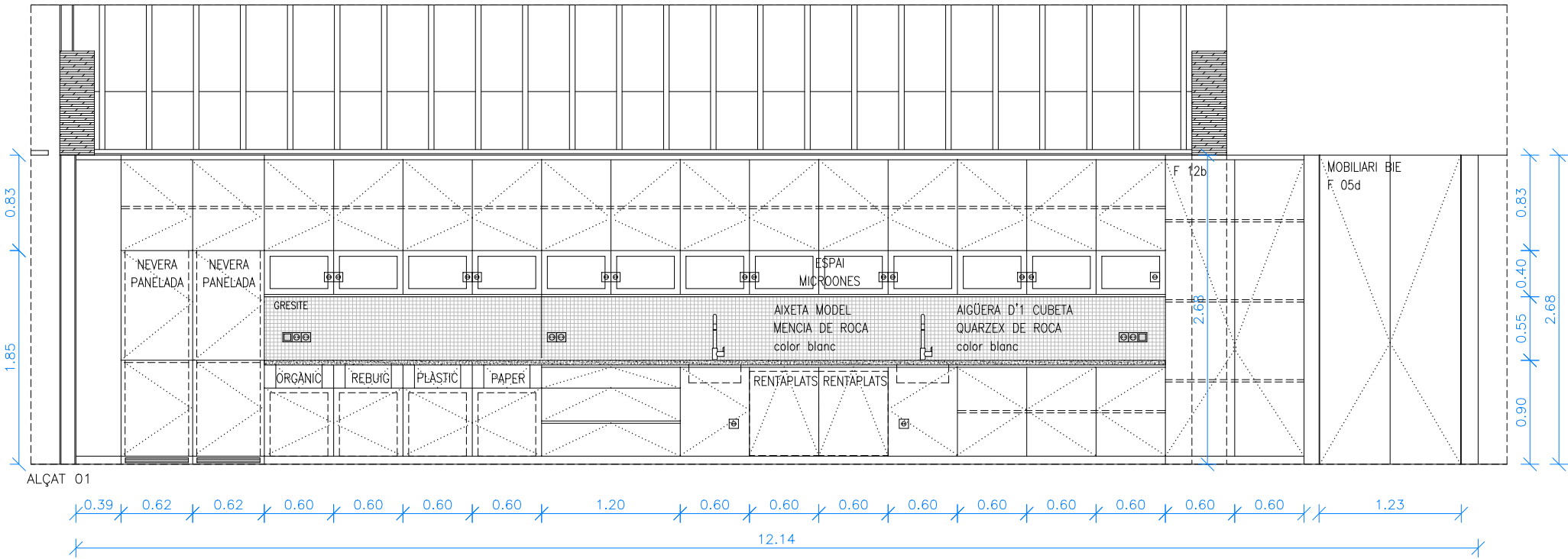

F 12	1
DESCRIPCIÓ	MOBILIARI OFFICE PLANTA QUARTA
AMPLE	944 cm
ALT	268 cm
MATERIAL	TAULELL DE CUINA DE TERRATZO PREFABRICAT GRUIX: 40 mm ARMARI BUC DE TAULER DE VIRUTA DE FUSTA 16mm, ACABAT AMB HPL 2mm A L'INTERIOR. PORTES AMB HPL 16mm.
ACABAT	HPL color blanc a definir per la D.F.
EQUIPAMIENTO	AIGÜERA D'1 CUBETA QUARZEX DE ROCA color blanc 450x430mm AIXETA MODEL MENCIA DE ROCA – MONOCOMANDO Cold Start Blanc TIRA LED CONTINUA SUPERIOR
TIRADOR	SI – A DEFINIR
FERRATGE	4 FRONTISSES TIPUS CUINA PER PORTA, VISTES PER L'INTERIOR D'ACER INOX.
COMPORTAMENT AL FOC	Bs2d0

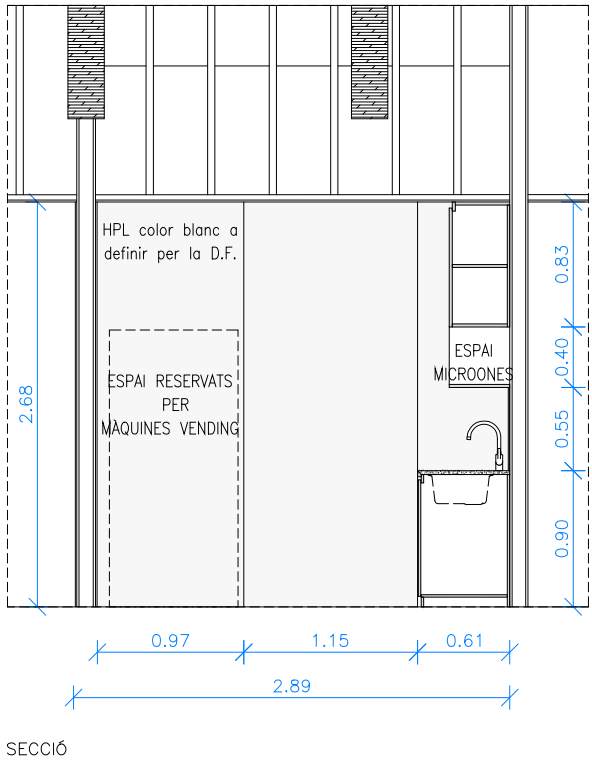
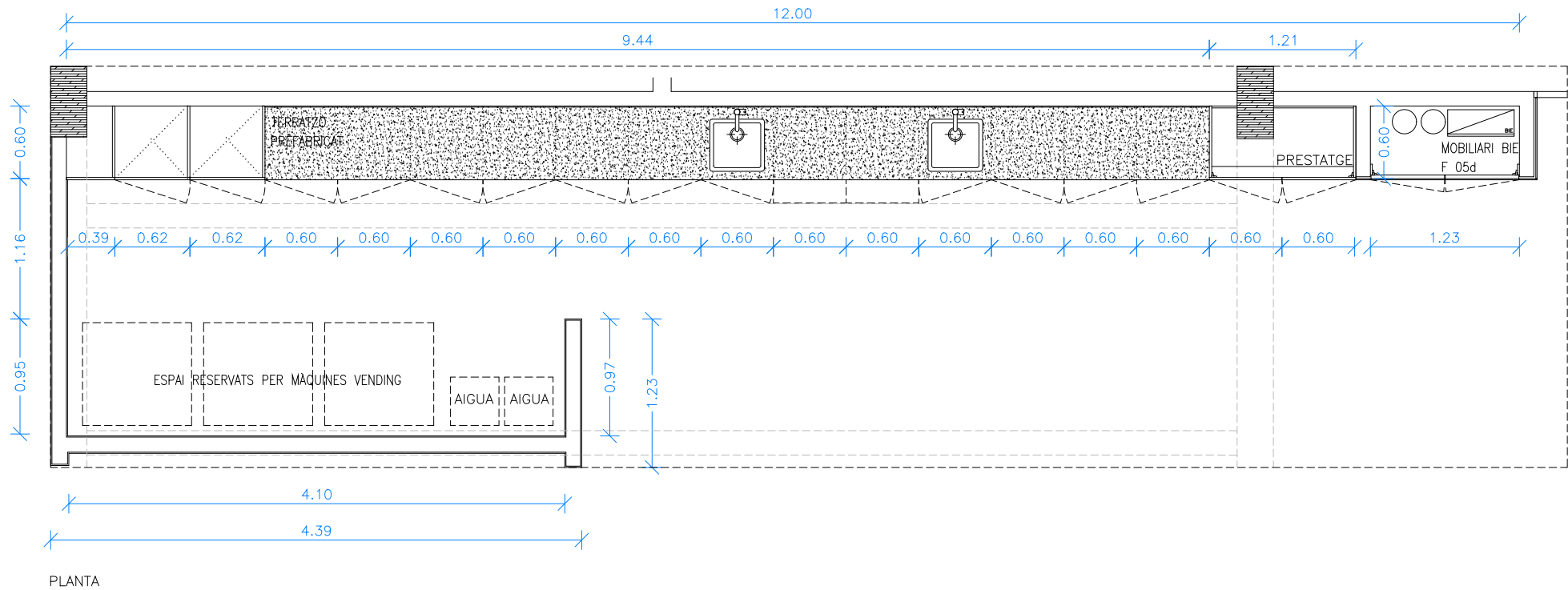

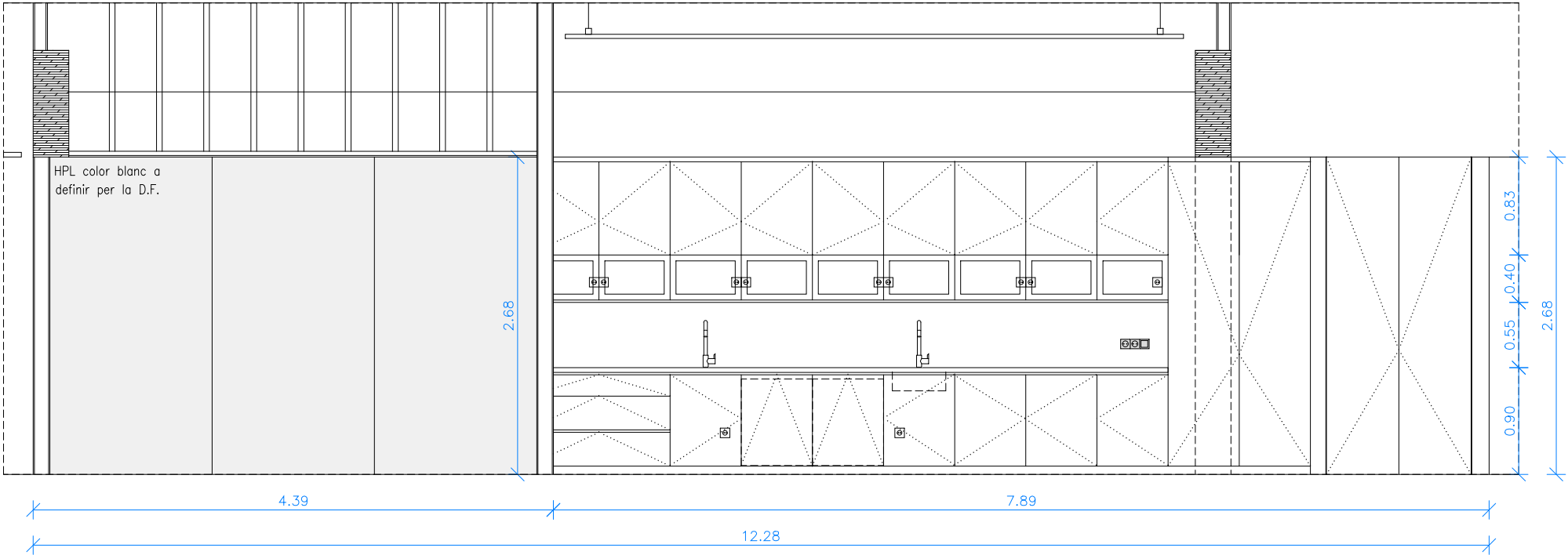

ALÇAT 02

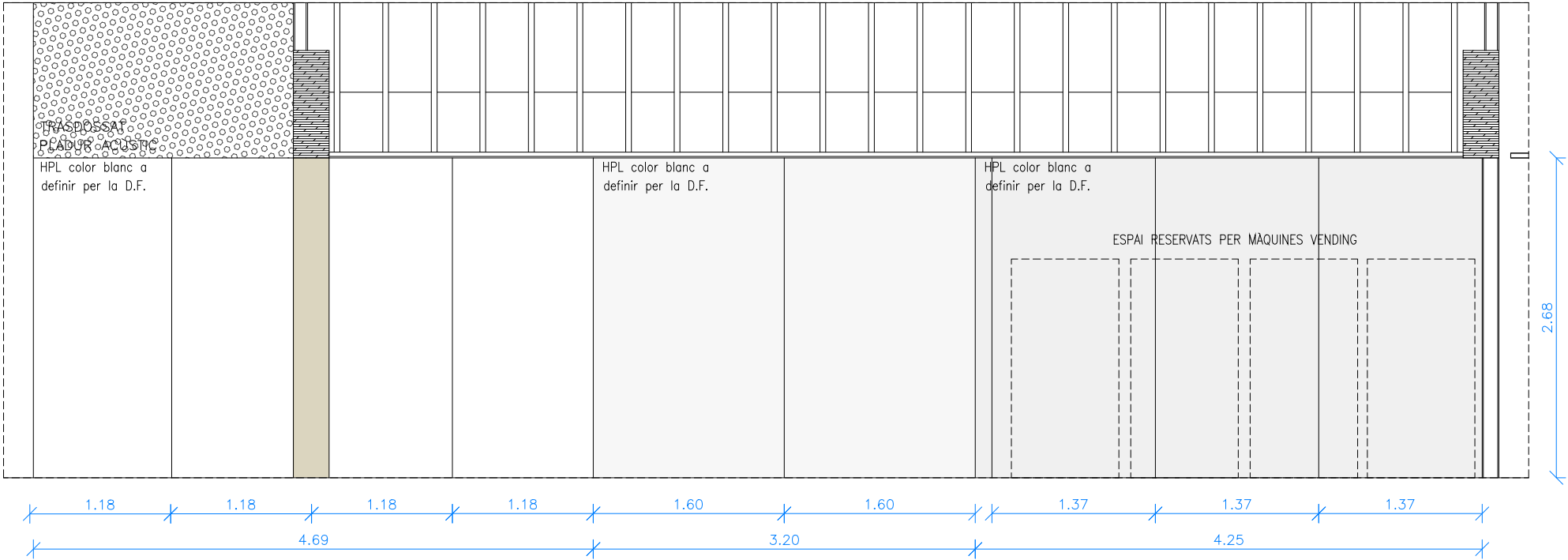

ALÇAT 03

F 12b	1
DESCRIPCIÓ	MOBILIARI ALT OFFICE PLANTA QUARTA
AMPLE	120 cm
ALT	268 cm
MATERIAL	ARMARI BUC DE TAULER DE VIRUTA DE FUSTA 16mm, ACABAT AMB HPL 2mm A L'INTERIOR. PORTES AMB HPL 16mm.
COMPOSICIÓ	DUES FULLES BATENTS DE 60 CM + TRES PRESTATGES GRUIX 16 mm
ACABAT	HPL color blanc a definir per la D.F.
TIRADOR	SI - A DEFINIR
FERRATGE	4 FRONTISSES TIPUS CUINA PER PORTA, VISTES PER L'INTERIOR D'ACER INOX.
CLAU	-
COMPORTAMENT AL FOC	Bs2d0

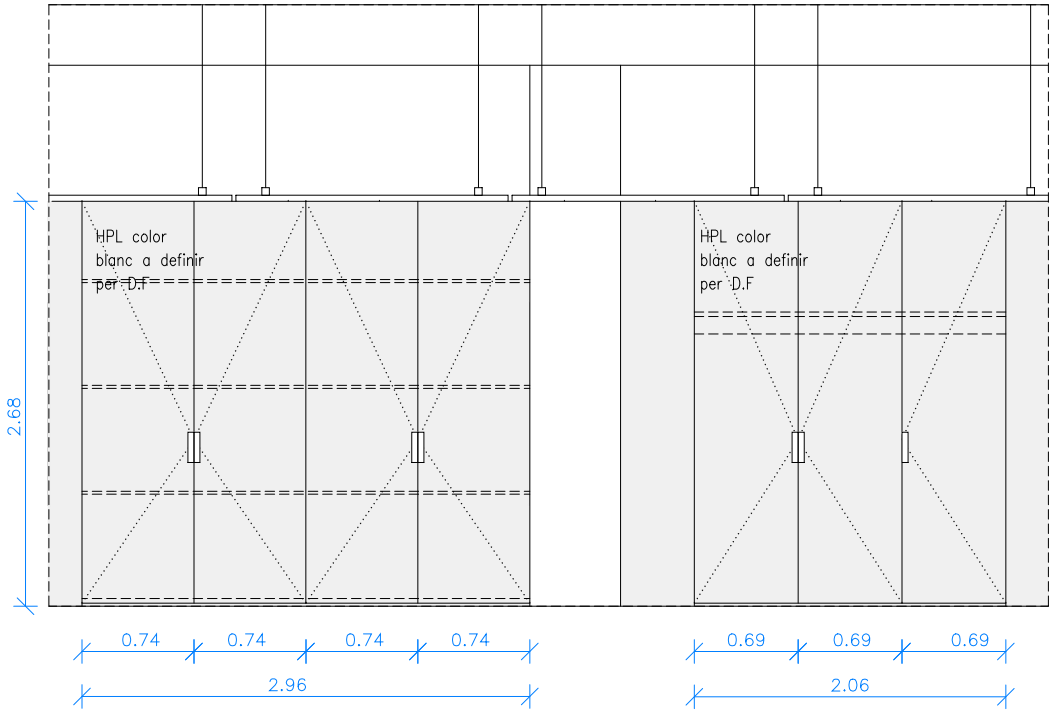

ALÇAT 01

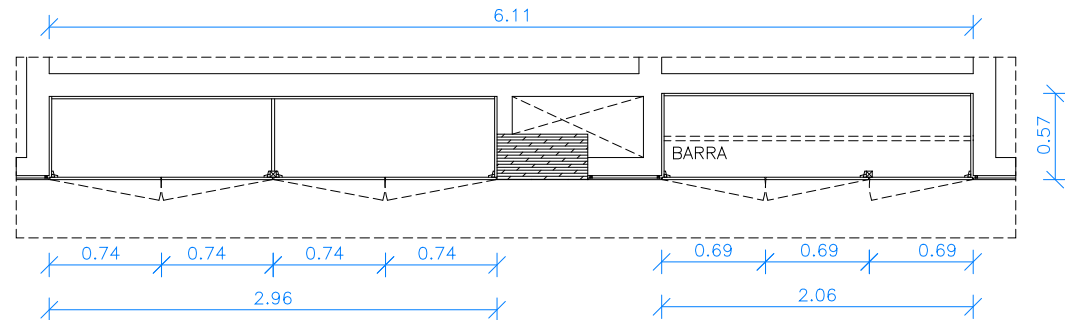

PLANTA

F 13	1
DESCRIPCIÓ	MOBILIARI COMPTADORS
AMPLE	296/206 cm
ALT	268 cm
MATERIAL	ARMARI BUC DE TAULER DE VIRUTA DE FUSTA 16mm, ACABAT AMB HPL 2mm A L'INTERIOR. PORTES AMB HPL g: 16mm.
COMPOSICIÓ	TRES FULLES BATENTS DE 70 cm + 6 PRESTATGES GRUIX 16 mm
ACABAT	HPL color blanc a definir per la D.F.
TIRADOR	SÍ - A DEFINIR
FERRATGE	4 FRONTISSES TIPUS CUINA PER PORTA, VISTES PER L'INTERIOR D'ACER INOX.
CLAU	
COMPORTAMENT AL FOC	Bs2d0

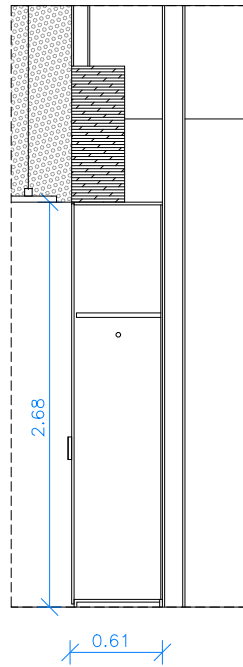

SECCIÓ

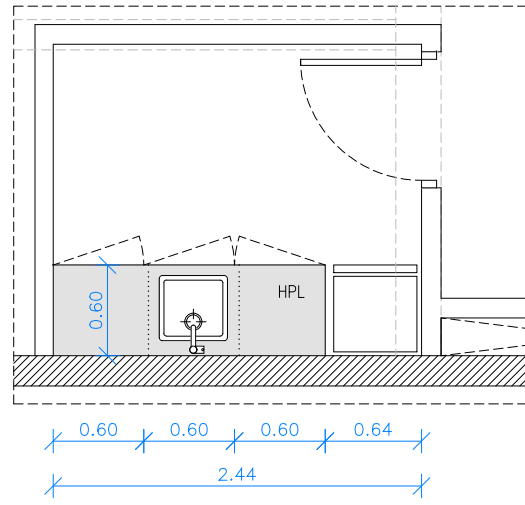

PLANTA

F 14	1
DESCRIPCIÓ	MOBILARI OFFICE PLANTA CINQUENA
AMPLE	244 cm
ALT	285 cm
MATERIAL	TAULELL DE CUINA DE HPL GRUIX: 16 mm ARMARI BUC DE TAULER DE VIRUTA DE FUSTA 16mm, ACABAT AMB HPL 2mm A L'INTERIOR. PORTES AMB HPL 16mm.
ACABAT	HPL color blanc a definir per la D.F.
EQUIPAMIENTO	AIGÜERA D'1 CUBETA QUARZEX DE ROCA color blanc 450x430mm AIXETA MODEL MENCIA DE ROCA - MONOCOMANDO Cold Start Blanc TIRA LED CONTINUA SUPERIOR
TIRADOR	SÍ - A DEFINIR
FERRATGE	4 FRONTISSES TIPUS CUINA PER PORTA, VISTES PER L'INTERIOR D'ACER INOX.
COMPORTAMENT AL FOC	Bs2d0

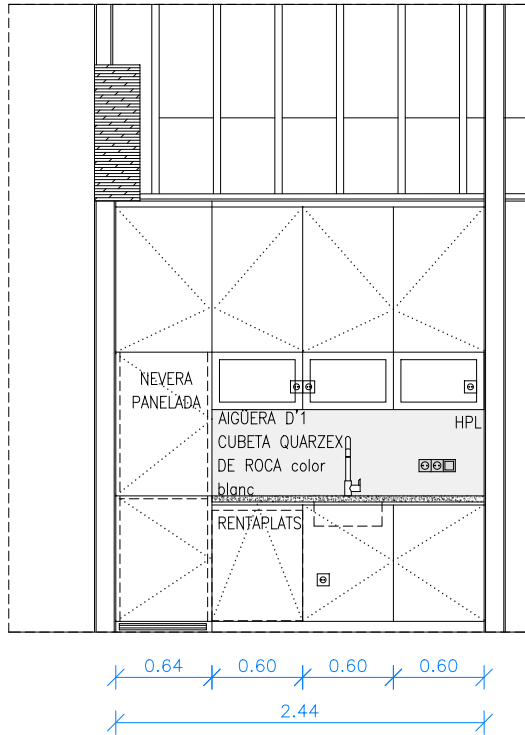

ALÇAT 01

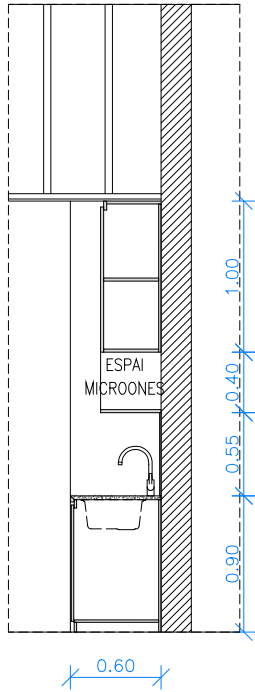

SECCIÓ

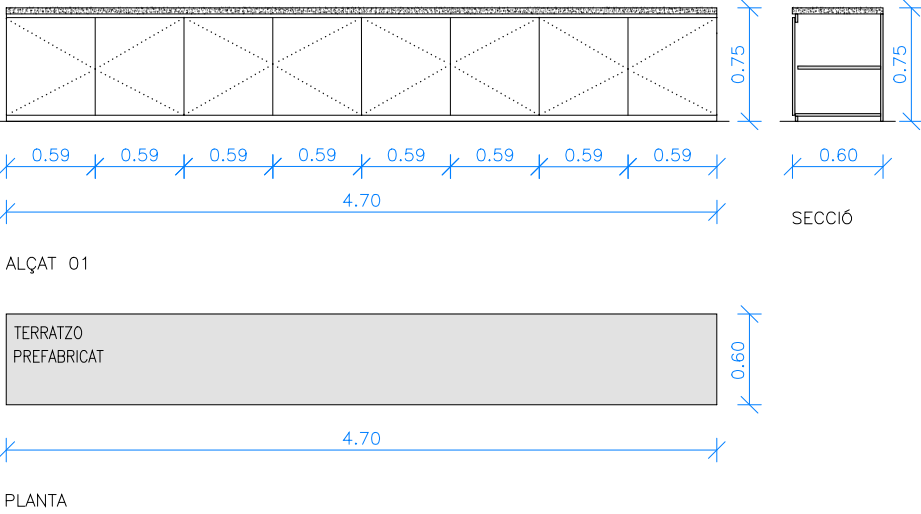

F 15	1
DESCRIPCIÓ	MOBILARI SALA DE JUNTES BOARDROOM
AMPLE	470 cm
ALT	75 cm
MATERIAL	TAULELL DE CUINA DE TERRATZO PREFABRICAT GRUIX: 40 mm ARMARI BUC DE TAULER DE VIRUTA DE FUSTA 16mm, ACABAT AMB HPL 2mm A L'INTERIOR. PORTES AMB HPL g: 16mm.
ACABAT	HPL color blanc a definir per la D.F.
COMPOSICIÓ	VUIT FULLES BATENTS 50 cm + UN PRESTATGE GRUIX 16mm
TIRADOR	SI - A DEFINIR
FERRATGE	4 FRONTISSES TIPUS CUINA PER PORTA, VISTES PER L'INTERIOR D'ACER INOX.
COMPORTAMENT AL FOC	Bs2d0

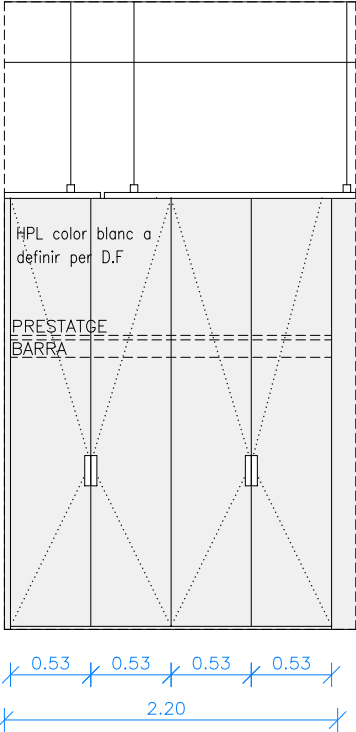

F 17	1
DESCRIPCIÓ	MOBILIARI PASSADÍS CINQUENA
AMPLE	220 cm
ALT	285 cm
MATERIAL	ARMARI BUC DE TAULER DE VIRUTA DE FUSTA 16mm, ACABAT AMB HPL 2mm A L'INTERIOR. PORTES AMB HPL g: 16mm.
COMPOSICIÓ	QUATRE FULLES BATENTS DE 53 cm
ACABAT	HPL color blanc a definir per la D.F.
TIRADOR	SI - A DEFINIR
FERRATGE	4 FRONTISSES TIPUS CUINA PER PORTA, VISTES PER L'INTERIOR D'ACER INOX.
CLAU	-
COMPORTAMENT AL FOC	Bs2d0

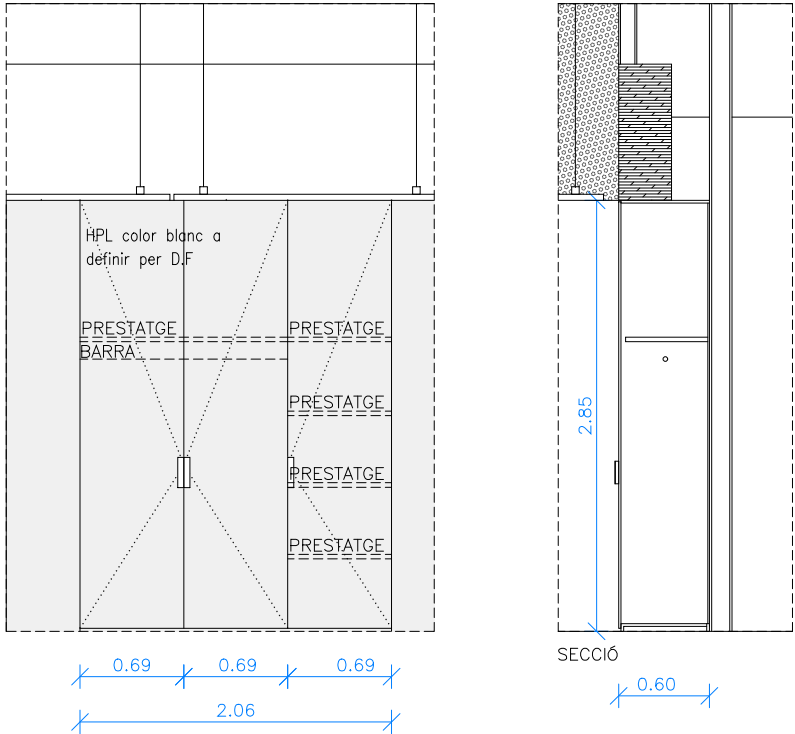

F 16	1
DESCRIPCIÓ	MOBILIARI DIRECCIÓ DIRECTOR
AMPLE	206 cm
ALT	285 cm
MATERIAL	ARMARI BUC DE TAULER DE VIRUTA DE FUSTA 16mm, ACABAT AMB HPL 2mm A L'INTERIOR. PORTES AMB HPL g: 16mm.
COMPOSICIÓ	TRES FULLES BATENTS DE 69 cm + 4 PRESTATGES GRUIX 16 mm
ACABAT	HPL color blanc a definir per la D.F.
TIRADOR	SI - A DEFINIR
FERRATGE	4 FRONTISSES TIPUS CUINA PER PORTA, VISTES PER L'INTERIOR D'ACER INOX.
CLAU	SI - A definir
COMPORTAMENT AL FOC	Bs2d0

